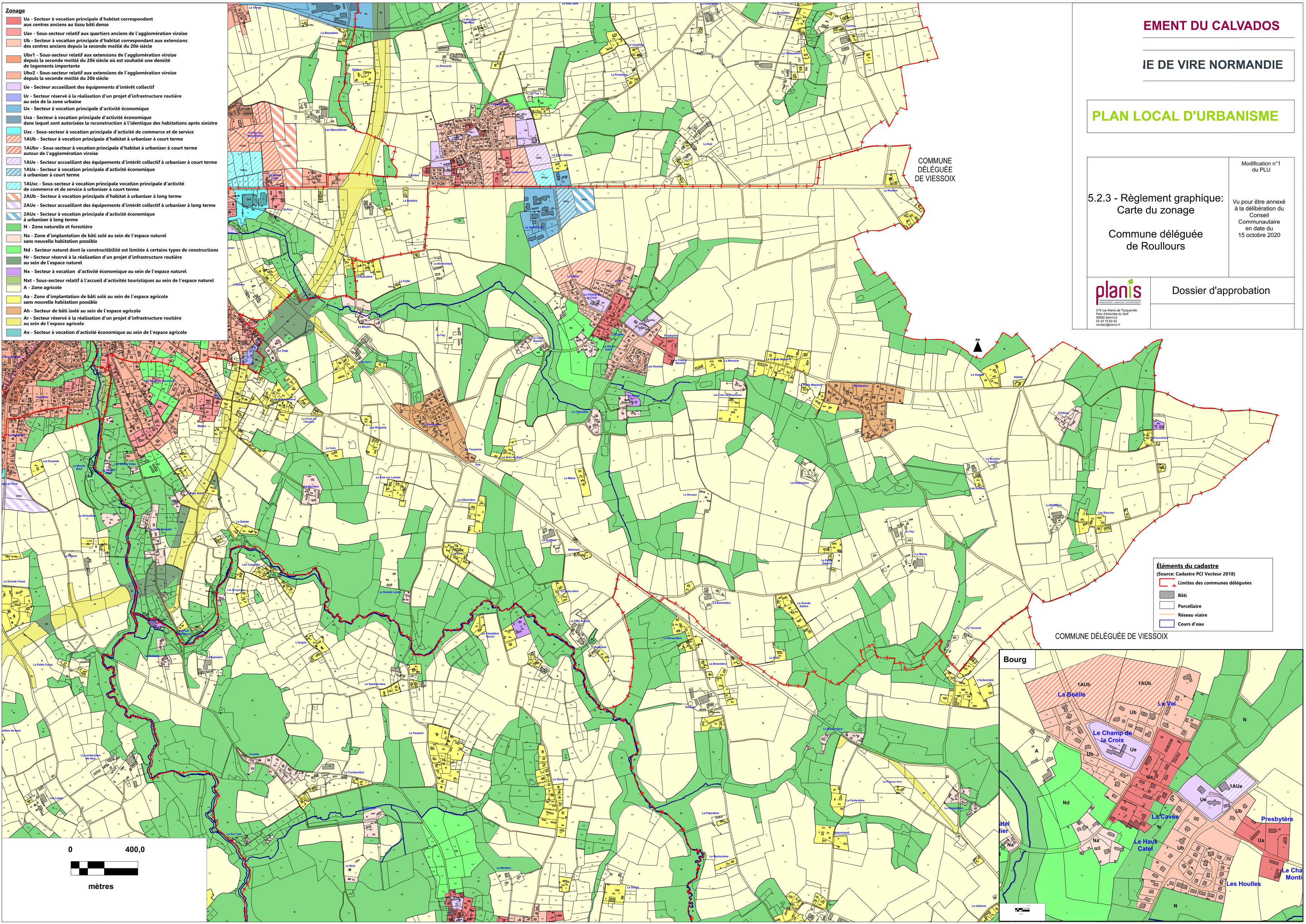

EMENT DU CALVADOS

IE DE VIRE NORMANDIE

PLAN LOCAL D'URBANISME

5.2.3 - Règlement graphique: Carte du zonage

Commune déléguée de Roullours

Modification n°1 du PLU

Vu pour être annexé à la délibération du Conseil Communautaire en date du 15 octobre 2020

planis

210 rue Alexis de Tocqueville
Parc d'Activités du Golf
50000 Saint-Lô
02 33 75 63 53
contact@planis.fr

Dossier d'approbation