



REPUBLIQUE FRANCAISE
DEPARTEMENT DU CALVADOS

**COMMUNAUTE DE COMMUNES
INTERCOM DE LA VIRE AU NOIREAU**

Délibérations

Conseil Communautaire

XXXXXXXXXX

Séance du **Jeu**di 10 Décembre 2020

Nombre de membres en exercice : 61
Nombre de membres présents : 50
Nombre de membres ayant
donné pouvoir : 8
Nombre de membres excusés : 2
Nombre de membres absents : 1

Date de convocation :
4 décembre 2020

Acte rendu exécutoire après visa du
contrôle de légalité le :

16 DEC. 2020

et affichage le :

16 DEC. 2020

L'an 2020, le 10 décembre à 20h30, le conseil communautaire de l'Intercom de la Vire au Noireau s'est réuni en salle municipale du Vaudeville à Vire, lieu choisi afin de pouvoir respecter les préconisations sanitaires liées à la pandémie de la Covid-19, sous la présidence de M. Marc ANDREU SABATER, Président.

Les convocations individuelles et l'ordre du jour ont été transmis par mail et par courrier aux conseillers communautaires 4 décembre 2020

La convocation et l'ordre du jour ont été affichés sur le site internet et au siège de l'Intercom de la Vire au Noireau le 4 décembre 2020.

M. Corentin GOETHALS a été nommée secrétaire de séance, conformément aux dispositions de l'article L.2121-15 du CGCT applicable à l'EPCI en vertu de l'article L. 5211-1 du CGCT.

8 - Domaines de compétences par thèmes

8.4 - Aménagement du territoire

Objet : Commune de Vire Normandie – Parc d'activités « Les Neuvillières » - Constitution de servitude au profit d'ENEDIS dans le cadre de la construction du Centre d'Exploitation

Noms des Conseillers	Présents	Excusés			Absents
		* Représenté(e) par : (Nom du conseiller suppléant en vertu de l'article L5211-6)	*A donné pouvoir à : (article L. 2121-20, applicable en vertu de l'article L. 5211-1 du CGCT)	N'étant ni représenté par un suppléant et/ou n'ayant pas donné pouvoir	
CONDE-EN-NORMANDIE					
M. Xavier ANCKAERT			X : Mme Valérie DESQUESNE		
Mme Nathalie BOUILLARD			X : M. Jean ELISABETH		
Mme Catherine CAILLY	x				
M. Pascal DALIGAULT	x				
M. Sylvain DELANGE	x				
Mme Valérie DESQUESNE	x				
M. Jean ELISABETH	x				
Mme Najat LEMERAY			X : M. Pascal DALIGAULT		
LA VILLETTE					
M. Daniel BREARD	x				

Noms des Conseillers	Présents	Excusés			Absents
		* Représenté(e) par : (Nom du conseiller suppléant en vertu de l'article L5211-6)	*A donné pouvoir à : (article L. 2121-20, applicable en vertu de l'article L. 5211-1 du CGCT)	N'étant ni représenté par un suppléant et/ou n'ayant pas donné pouvoir	
PERIGNY					
Mme Jean-Christophe MEUNIER	x				
PONTECOULANT					
M. Jean-Pierre MOURICE	x				
SAINT-DENIS-DE-MERE					
M. Manuel MACHADO	x				
TERRES-DE-DRUANCE					
M. Jean TURMEL				x	
BEAUMESNIL					
M. Gilles PORQUET	x				
CAMPAGNOLLES					
Mme Catherine GOURNEY LECONTE	x				
LANDELLES-ET-COUPIGNY					
M. Denis JOUAULT	x				
LE MESNIL-ROBERT					
M. Jean-Claude RUAULT	x				
NOUES-DE-SIENNE					
Mme Coraline BRISON-VALOGNES	x				
M. Olivier JEANNEAU	x				
Mme Colette JOUAULT	x				
Mme Bernadette LEROY	x				
M. Georges RAVENEL				X : Mme Coraline BRISON-VALOGNES	
PONT-BELLANGER					
M. Christian MARIETTE	x				
SAINT-AUBIN-DES-BOIS					
M. Maurice ANNE	x				
SAINTE-MARIE-OUTRE-L'EAU					
Mme Catherine GARNIER	x				
SOULEUVRE-EN-BOCAGE					
Mme Annick ALLAIN	x				
M. Alain DECLOMESNIL	x				
M. Régis DELIQUAIRE	x				
M. Didier DUCHEMIN	x				
M. Marc GUILLAUMIN	x				
M. Francis HERMON	x				
Mme Marie-Line LEVALLOIS	x				

Noms des Conseillers	Présents	Excusés			Absents	
		* Représenté(e) par : (Nom du conseiller suppléant en vertu de l'article L5211-6)	*A donné pouvoir à : (article L. 2121-20, applicable en vertu de l'article L. 5211-1 du CGCT)	N'étant ni représenté par un suppléant et/ou n'ayant pas donné pouvoir		
M. Eric MARTIN	x					
Mme Natacha MASSIEU	x					
Mme Sandrine SAMSON	x					
Mme Cyndi THOMAS			X : M. Eric MARTIN			
VALDALLIERE						
M. Jean-Paul ANGENEAU	x					
Mme Isabelle BACHELOT	x					
M. Frédéric BROGNIART	x					
Mme Caroline CHANU				x		
M. Gilles FAUCON	x					
Mme Brigitte MENNIER			X : M. Gilles FAUCON			
Mme Sabrina SCOLA	x					
VIRE NORMANDIE						
M. Marc ANDREU SABATER	x					
Mme Marie-Noëlle BALLE	x					
Mme Cindy BAUDRON					x	
M. Lucien BAZIN	x					
Mme Marie-Ange CORDIER	x					
M. Serge COUASNON	x					
Mme Nicole DESMOTTES	x					
M. Corentin GOETHALS	x					
Mme Catherine MADELAINE			X : Mme Marie-Odile MOREL			
M. Gilles MALOISEL	x					
M. Pascal MARTIN	x					
M. Gérard MARY	x					
Mme Marie-Odile MOREL	x					
Mme Valérie OLLIVIER	x					
M. Régis PICOT			X : M. Marc ANDREU SABATER			
Mme Jane PIGAULT	x					
Mme Annie ROSSI	x					
M. Guy VELANY	x					
TOTAL	50		0	8	2	1
Nombre de Membres en exercice	61					
Nombre de conseillers présents	50					
Quorum	31					
Nombre de votants (conseillers présents + pouvoirs)	58					

M. Lucien BAZIN donne lecture du rapport suivant :

Chers collègues,

Dans le cadre de la construction du Centre d'Exploitation du Conseil Départemental du Calvados, sur le Parc d'Activités « Les Neuvillières », il y a lieu de prévoir la mise en place d'une servitude au profit d'ENEDIS. Cette servitude, destinée à pérenniser le droit à accéder aux terrains traversés en vue d'assurer la gestion de ses équipements, porterait sur :

NATURE DES TRAVAUX	EMPRISES CONCERNEES PAR LE PROJET DE SERVITUDE
- Canalisation électrique et coffret	Parcelles section AS n° 626

La constitution de cette servitude s'opèrerait sans droit à indemnité, au travers d'une convention pouvant être régularisée par acte authentique aux frais exclusifs de la société ENEDIS.

Suivant les avis favorables de la commission « Attractivité du Territoire » réunie le 19 novembre 2020 et du bureau communautaire réuni le 23 novembre 2020, il est proposé au conseil communautaire de bien vouloir autoriser Monsieur le Président, ou son représentant, à signer la convention de mise à disposition et de servitude dont le projet est annexé à la présente, dans le cadre des travaux ci-avant référencés puis, le cas échéant, à la régulariser auprès de l'étude retenue par ENEDIS, à ses frais, ainsi que tout document relatif à ce dossier.

VOTE

Vote au scrutin ordinaire à main levée :

Pour : **58** Contre : **0** Abstentions : **0**

Adopté à la majorité Adopté à l'unanimité Non adopté

Arrêté en séance les jour, mois et an susdits
Au registre suivent les signatures.

Le Président,
M. Marc ANDREU SABATER

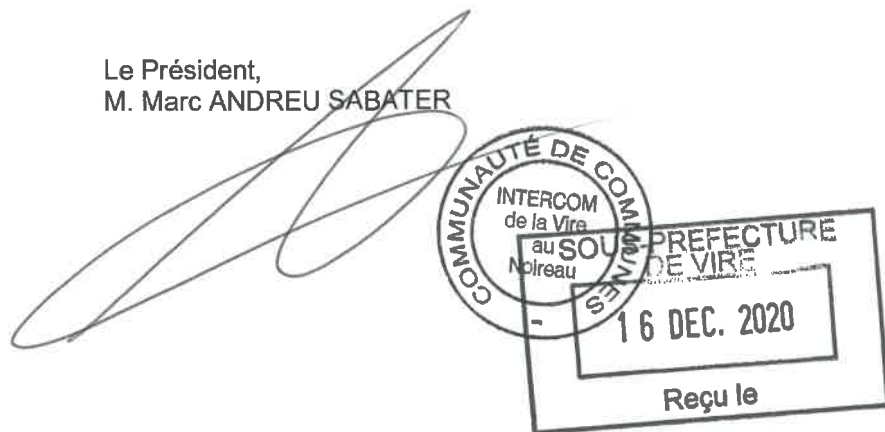



Projet

CONVENTION DE SERVITUDES

Commune de : Vire Normandise

Département : CALVADOS

Une ligne électrique souterraine : 400 Volts

N° d'affaire Enedis : DB22/051558 14 Raccordement C4 Centre d'Exploitation

Entre les soussignés :

Enedis, SA à directeur et à conseil de surveillance au capital de 270 037 000 € euros, dont le siège social est Tour Enedis 34 place des Corolles, 92079 PARIS LA DEFENSE Cedex, immatriculée au RCS de Nanterre sous le numéro 444 608 442- TVA Intracommunautaire FR 66444608442, représentée par Guillaume Meurillon, agissant en qualité d'Adjoint au directeur délégué raccordement et ingénierie, dûment habilité à cet effet,

désignée ci-après par " Enedis "

d'une part,

Et

Nom : **INTERCOM DE LA VIRE AU NOIREAU** représenté(e) par son (se) M **ANDREU SABAYER**, ayant reçu tous pouvoirs à l'effet des présentes par décision du Conseil Demeurant à : **20 RUE D'AIGNAUX, 14500** en date du
 Téléphone : **0231662796**
 Né(e) à :

Agissant en qualité **Propriétaire** des bâtiments et terrains ci-après indiqués

(*) Si le propriétaire est une société, une association, un GFA, indiquer la société, l'association, représentée par M ou Mme suivi de l'adresse de la société ou association.

(*) Si le propriétaire est une commune ou un département, indiquer « représenté(e) par son Maire ou son président ayant reçu tous pouvoirs à l'effet des présentes par décision du Conseil Municipal ou du Conseil Général en date du.....

désigné ci-après par « le propriétaire »

d'autre part,

Il a été exposé ce qui suit :

Le propriétaire déclare que la parcelle ci-après lui appartient :

Commune	Prefixe	Section	Numéro de parcelle	Lieux-dits	Nature éventuelle des sols et cultures (Cultures légumières, prairies, pâturage, bois, forêt ...)
Vire Normandise		AS	626		

Le propriétaire déclare en outre, conformément aux articles R.323-1 à D.323-16 du Code de l'Energie, que la parcelle, ci-dessus désignée est actuellement (*) :

- non exploitée(s)
- exploitée(s) par-lui même
- exploitée(s) par

qui sera indemnisé directement par Enedis en vertu dudit décret s'il l'exploite lors de la construction de (des) lignes électriques(s) souterraine(s). Si à cette date ce dernier a abandonné l'exploitation, l'indemnité sera payée à son successeur.

(* ne concerne que les parcelles boisées ou forestières et les terrains agricoles)

Les parties, vu les droits conférés aux concessionnaires des ouvrages de distribution d'électricité par les articles L.323-4 à L.323-9 et les articles R.323-1 à D.323-16 du Code de l'Energie, vu le décret n° 67-886 du 6 octobre 1967, vu les protocoles d'accord conclus entre la profession agricole et Enedis et à titre de reconnaissance de ces droits, sont convenues de ce qui suit :

ARTICLE 1 - Droits de servitudes consentis à Enedis

Après avoir pris connaissance du tracé des ouvrages, mentionnés ci-dessous, sur la parcelle, ci-dessus désignée, le propriétaire reconnaît à Enedis, que cette propriété soit cise ou non, bâtie ou non, les droits suivants :

1.1/ Etablir à demeure dans une bande de 3 mètre(s) de large, 1 canalisation(s) souterraine(s) sur une longueur totale d'environ 31,6 mètres ainsi que ses accessoires.

1.2/ Etablir si besoin des bornes de repérage.

1.3/ Sans coffret

1.4/ Effectuer l'élagage, l'enlèvement, l'abattage ou le dessouchage de toutes plantations, branches ou arbres, qui se trouvant à proximité de l'emplacement des ouvrages, gênent leur pose ou pourraient par leur mouvement, chute ou croissance occasionner des dommages aux ouvrages, étant précisé que Enedis pourra confier ces travaux au propriétaire, si ce dernier le demande et s'engage à respecter la réglementation en vigueur.

1.5/ Utiliser les ouvrages désignés ci-dessus et réaliser toutes les opérations nécessaires pour les besoins du service public de la distribution d'électricité (renforcement, raccordement, etc).

Par voie de conséquence, Enedis pourra faire pénétrer sur la propriété ses agents ou ceux des entrepreneurs dûment accrédités par lui en vue de la construction, la surveillance, l'entretien, la réparation, le remplacement et la rénovation des ouvrages ainsi établis.

Enedis veille à laisser la/les parcelle(s) concernée(s) dans un état similaire à celui qui existait avant son/intervention(s).

Le propriétaire sera préalablement averti des interventions, sauf en cas d'urgence.

ARTICLE 2 - Droits et obligations du propriétaire

Le propriétaire conserve la propriété et la jouissance des parcelles mais renonce à demander pour quelque motif que ce soit l'enlèvement ou la modification des ouvrages désignés à l'article 1er.

Le propriétaire s'interdit toutefois, dans l'emprise des ouvrages définis à l'article 1er, de faire aucune modification du profil des terrains, aucune plantation d'arbres ou d'arbustes, aucune culture et plus généralement aucun travail ou construction qui soit préjudiciable à l'établissement, l'entretien, l'exploitation et la solidité des ouvrages.
 Le propriétaire s'interdit également de porter atteinte à la sécurité desdits ouvrages.

Il pourra toutefois :

- élever des constructions et/ou effectuer des plantations à proximité des ouvrages électriques à condition de respecter entre lesdites constructions et/ou plantations et l'ouvrage(les ouvrages) visé(s) à l'article 1er, les distances de protection prescrites par la réglementation en vigueur.
- planter des arbres de part et d'autre des lignes électriques souterraines à condition que la base du fût soit à une distance supérieure à deux mètres des ouvrages.

ARTICLE 3 - Indemnités

3.1/ A titre de compensation forfaitaire et définitive des préjudices spéciaux de toute nature résultant de l'exercice des droits reconnus à l'article 1er, Enedis s'engage à verser lors de l'établissement de l'acte notarié prévu à l'article 7 ci-après :

- au propriétaire qui accepte, une indemnité unique et forfaitaire de zéro euro (€).
- Le cas échéant, à l'exploitant qui accepte, une indemnité unique et forfaitaire de zéro euro (€).

Dans le cas des terrains agricoles, cette indemnité sera évaluée sur la base des protocoles agricoles¹ conclus entre la profession agricole et Enedis, en vigueur à la date de signature de la présente convention.

3.2/ Par ailleurs, les dégâts qui pourraient être causés aux cultures, bois, forêts et aux biens à l'occasion de la construction, la surveillance, l'entretien, la réparation, le remplacement et la rénovation des ouvrages (à l'exception des abatages et élagages d'arbres indemnités au titre du paragraphe 3.1) feront l'objet d'une indemnité versée suivant la nature du dommage, soit au propriétaire soit à l'exploitant, fixée à l'amiable, ou à défaut d'accord par le tribunal compétent.

¹ Protocoles "dommages permanents" et "dommages instantanés" relatifs à l'implantation et aux travaux des lignes électriques aériennes et souterraines situées en terrains agricoles

ARTICLE 4 - Responsabilité

Enedis prendra à sa charge tous les dommages accidentels directs et indirects qui résulteraient de son occupation et/ou de ses interventions, causés par son fait ou par ses installations.

Les dégâts seront évalués à l'amiable. Au cas où les parties ne s'entendraient pas sur le quantum de l'indemnité, celle-ci sera fixée par le tribunal compétent du lieu de situation de l'immeuble.

ARTICLE 5- Litiges

Dans le cas de litiges survenant entre les parties pour l'interprétation ou l'exécution de la présente convention, les parties conviennent de rechercher un règlement amiable. A défaut d'accord, les litiges seront soumis au tribunal compétent du lieu de situation des parcelles.

ARTICLE 6 - Entrée en vigueur

La présente convention prend effet à compter de la date de signature par les parties. Elle est conclue pour la durée des ouvrages dont il est question à l'article 1er ou de tous autres ouvrages qui pourraient leur être substitués sur l'emprise des ouvrages existants ou le cas échéant, avec une emprise moindre.

En l'égard aux impératifs de la distribution publique, le propriétaire autorise Enedis à commencer les travaux dès sa signature si nécessaire.

ARTICLE 7 - Formalités

La présente convention ayant pour objet de conférer à Enedis des droits plus étendus que ceux prévus par l'article L323-4 du Code de l'Énergie, pourra être authentifiée, en vue de sa publication au service de la Publicité Foncière, par acte notarié, les frais dudit acte restant à la charge d'Enedis.

La convention sera publiée à la première demande du propriétaire.

Elle vaut, dès sa signature par le propriétaire, autorisation d'implanter l'ouvrage décrit à l'article 1er.

Nonobstant ce qui précède, le propriétaire s'engage, dès maintenant, à porter la présente convention à la connaissance des personnes, qui ont ou qui acquièrent des droits sur la parcelle traversée par les ouvrages, notamment en cas de transfert de propriété ou de changement de locataire.

Il s'engage, en outre, à faire reporter dans tout acte relatif à la parcelle concernée, par les ouvrages électriques définis à l'article 1er, les termes de la présente convention.

Fait en QUATRE ORIGINAUX et passé à.....

Le

Nom Prénom	Signature
INTERCOM DE LA VIRE AU NOIREAU représenté(e) par son (es) M ayant reçu tous pouvoirs à l'effet des présentes par décision du Conseil en date du	

- (1) Faire précéder la signature de la mention manuscrite "LU et APPROUVE"
- (2) Parapher les pages de la convention et signer les plans

Cadre réservé à Enedis

A....., le

Département :
CALVADOS

Commune :
VIRE NORMANDIE

Section : AS
Feuille : 000 AS 01

Échelle d'origine : 1/2000
Échelle d'édition : 1/1000

Date d'édition : 15/10/2020
(fuseau horaire de Paris)

Coordonnées en projection : RGF93CC49
©2017 Ministère de l'Action et des
Comptes publics

DIRECTION GÉNÉRALE DES FINANCES PUBLIQUES

EXTRAIT DU PLAN CADASTRAL

Le plan visualisé sur cet extrait est géré
par le centre des impôts foncier suivant :
Caen Pôle de Topographie et de Gestion
Cadastrale
6, Place Gambetta 14048
14048 Caen Cedex1
tél. 02.31.39.74.00 -fax
ptgc.caen@dgifp.finances.gouv.fr

Etat des propriétaires :

Section / Parcelles	Propriétaires
AS 626	INTERCOM DE LA VIRE AU NOIREAU 20 RUE D'AIGNAUX 14500 VIRE

Cet extrait de plan vous est délivré par :

cadastre.gouv.fr

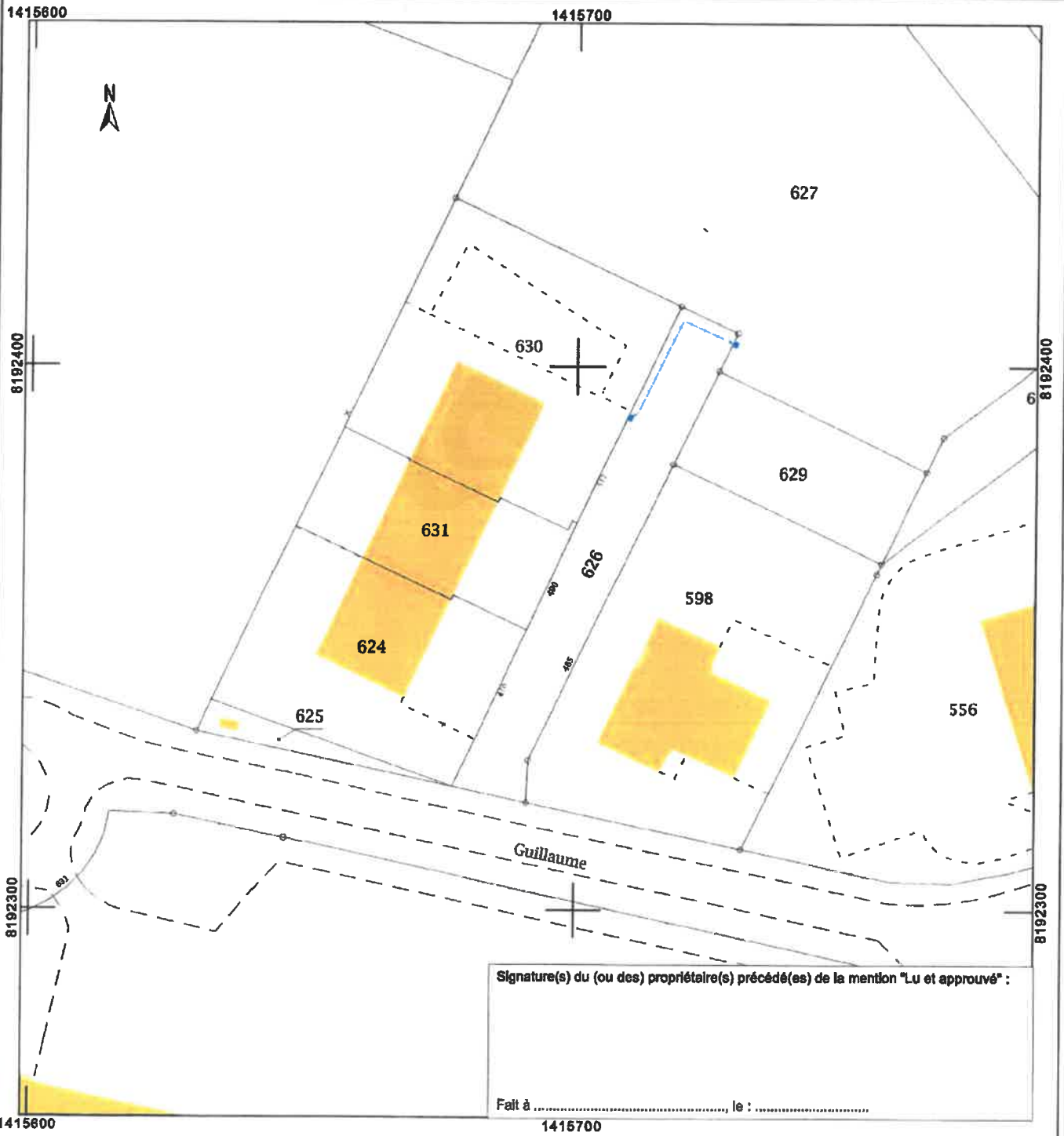

**EXTRAIT DE PLAN POUR DESCRIPTIF DES TRAVAUX
A REALISER :**

PLAN N° : 1/1

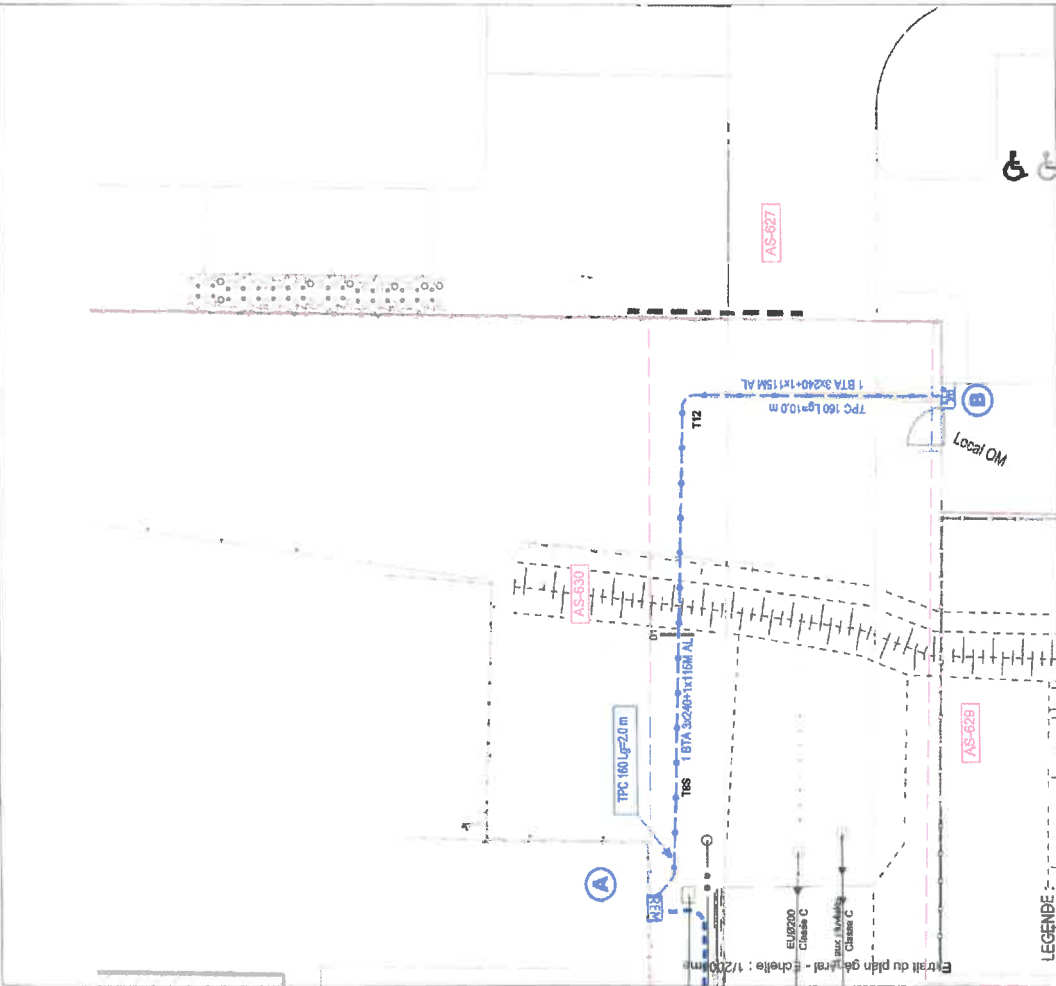

**REPRESENTATION PHOTOGRAPHIQUE
DES TRAVAUX A REALISER :**

Commune de : Vire
Parcelle N° : AS-626
DANS LE CADRE DES TRAVAUX
Raccordement C4 Centre d'Exploitation

Affaire N° : HX200279.2
DB22/051558



Voire numéro de téléphone :

Signature(s) (ou du(s) propriétaire(s) désigné(s) en page 1/2 après avoir pris connaissance de l'extrait de plan et de la représentation photographique, précédé(es) de la mention "Lu et approuvé" :

Commune de : Vire
Parcelle N° : AS-626
Propriété de :

INTERCOM DE LA VIRE AU NOIREAU
20 RUE D'ANGNAUX
14500 VIRE