Accusé de réception - Ministère de l'Intérieur
014-200068799-20241128-D2024-11-7-19-DE
Accusé certifié exécutoire
Réception par le préfet : 12/12/2024
Publication : 12/12/2024

Annexe à la délibération n°D2024-11-7-19
Conseil Communautaire du jeudi 28 novembre 2024

Rapport Trimestriel du délégataire transport urbain

Du 1er Janvier au 31 Mars 2024

Délégation de Service Public du réseau de transport public urbain de Vire Normandie

TABLE DES MATIÈRES

Tableaux de bord

Ensemble des événements intervenus durant les mois	03-09
Récapitulatif des réclamations et réponses apportées	10
Nombre total d'heures et de kilomètres commerciaux par ligne et services	01-17
Ventes, recettes, et fréquentation par titre,par ligne et services durant les mois	18-21

Ensemble des événements intervenus durant les mois

- Le Mardi 9 Janvier 2024

En raison des intempéries, et de l'état de la chaussée des routes, les circuits secondaires :
-1S secteur Coulonces / Campagnolles
-2S secteur St Martin de Tallevende
-3S secteur Maisoncelles La la Jourdan/Lande Vaumont,
-4S secteur St Germain de Tallevende / Lande Vaumont
- 5S secteur St Germain de Tallevende
-6S secteur Truttemer le grand / Le Petit,
-7S secteur Maisoncelles la jourdan / Roullours,
- 8S secteur Vaudry
-9S retour 18h00 secteur Coulonces / Campagnolles / St Martin de Tallevende
-10S retour 18h00 Secteur Roullours / Maisoncelles la Jourdan / Lande Vaumont
-11S retour 18h00 Secteur St Germain de Tallevende
-12S retour 18h00 secteur Truttemer le grand / Le Petit.

Les circuits primaires :
-1P secteur Coulonces / Campagnolles
-2P secteur St Martin de Tallevende
-3P secteur Maisoncelles La la Jourdan,
-4P secteur St Germain de Tallevende / Lande Vaumont
- 5Psecteur St Germain de Tallevende
-6P secteur Truttemer le grand / Le Petit,
-7P Roullours,
- 8P secteur Vaudry

Les lignes intra-Vire :
-Ligne AB
-Ligne C
-Ligne C1
-Ligne A2
-Ligne E

Les navettes :
- Navette Mfr
- Navette Quartier Sud
- Navette Malraux/ St Exupéry

N’ont pas circulés la journée du Mardi 9 Janvier Nous avons communiqué l’information via l’alerte SMS aux familles empruntant les lignes scolaires à 6h20 le jour même.

La ligne AMIBUS à cependant circulées jusqu’à 12h45 mais compte tenu de la non amélioration des conditions de la chaussée dans Vire, la ligne a été suspendu l’après-midi, les conditions n’étant pas réunis pour pouvoir assurer la ligne en toute sécurité.

- Le Mecredi 10 Janvier 2024

En raison des intempéries, et de l'état de la chaussée des routes, et d’un arrêté préfectoral les circuits secondaires :
-1S secteur Coulonces / Campagnolles
-2S secteur St Martin de Tallevende
-3S secteur Maisoncelles La la Jourdan/Lande Vaumont,
-4S secteur St Germain de Tallevende / Lande Vaumont
- 5S secteur St Germain de Tallevende
-6S secteur Truttemer le grand / Le Petit,
-7S secteur Maisoncelles la jourdan / Roullours,
- 8S secteur Vaudry
-9S retour 18h00 secteur Coulonces / Campagnolles / St Martin de Tallevende
-10S retour 18h00 Secteur Roullours / Maisoncelles la Jourdan / Lande Vaumont
-11S retour 18h00 Secteur St Germain de Tallevende
-12S retour 18h00 secteur Truttemer le grand / Le Petit.

Les circuits primaires :
-1P secteur Coulonces / Campagnolles
-2P secteur St Martin de Tallevende
-3P secteur Maisoncelles La la Jourdan,
-4P secteur St Germain de Tallevende / Lande Vaumont
- 5Psecteur St Germain de Tallevende
-6P secteur Truttemer le grand / Le Petit,
-7P Roullours,
- 8P secteur Vaudry

Les lignes intra-Vire :
-Ligne AB
-Ligne C
-Ligne C1
-Ligne A2
-Ligne E

Les navettes :
- Navette Mfr
- Navette Quartier Sud
- Navette Malraux/ St Exupéry
  N'ont pas circulés la journée du Mercredi 10 Janvier 2024, nous avons communiqué l'information via l'alerte SMS aux familles empruntant les lignes scolaires à 17h30 la journée de Mardi 9 Janvier 2024

  Concernant la ligne AMIBUS, elle a pu circulée normalement cette journée en restant vigilant.

<u>- Le Jeudi 11 Janvier 2024 et le Vendredi 12 Janvier 2024</u>

En raison des intempéries, et de l'état de la chaussée des routes, les circuits secondaires :
-1S secteur Coulonces / Campagnolles
-2S secteur St Martin de Tallevende
-3S secteur Maisoncelles La la Jourdan/Lande Vaumont,
-4S secteur St Germain de Tallevende / Lande Vaumont
- 5S secteur St Germain de Tallevende
-6S secteur Truttemer le grand / Le Petit,
-7S secteur Maisoncelles la jourdan / Roullours,
- 8S secteur Vaudry
-9S retour 18h00 secteur Coulonces / Campagnolles / St Martin de Tallevende
-10S retour 18h00 Secteur Roullours / Maisoncelles la Jourdan / Lande Vaumont
-11S retour 18h00 Secteur St Germain de Tallevende
-12S retour 18h00 secteur Truttemer le grand / Le Petit.

Les circuits primaires :
-1P secteur Coulonces / Campagnolles
-2P secteur St Martin de Tallevende
-3P secteur Maisoncelles La la Jourdan,
-4P secteur St Germain de Tallevende / Lande Vaumont
- 5Psecteur St Germain de Tallevende
-6P secteur Truttemer le grand / Le Petit,
-7P Roullours,
- 8P secteur Vaudry

Les navettes :
-Navette Malraux/ St Exupéry (intégré au circuit 2P)

N'ont pas circulés la journée du Jeudi 11 Janvier 2024 Nous avons communiqué l'information via l'alerte SMS aux familles empruntant les lignes scolaires à 15h00 la veille.

Les lignes scolaires Intra-Vire, la Navette MFR et la Navette quartier Sud ont pu circulées cette journée..

- Le Mercredi 17 Janvier 2024

En raison des intempéries, et de l'état de la chaussée des routes, les circuits secondaires :
-1S secteur Coulonces / Campagnolles
-2S secteur St Martin de Tallevende
-3S secteur Maisoncelles La la Jourdan/Lande Vaumont,
-4S secteur St Germain de Tallevende / Lande Vaumont
- 5S secteur St Germain de Tallevende
-6S secteur Truttemer le grand / Le Petit,
-7S secteur Maisoncelles la jourdan / Roullours,
- 8S secteur Vaudry
-9S retour 18h00 secteur Coulonces / Campagnolles / St Martin de Tallevende
-10S retour 18h00 Secteur Roullours / Maisoncelles la Jourdan / Lande Vaumont
-11S retour 18h00 Secteur St Germain de Tallevende
-12S retour 18h00 secteur Truttemer le grand / Le Petit.

Les circuits primaires :
-1P secteur Coulonces / Campagnolles
-2P secteur St Martin de Tallevende
-3P secteur Maisoncelles La la Jourdan,
-4P secteur St Germain de Tallevende / Lande Vaumont
- 5Psecteur St Germain de Tallevende
-6P secteur Truttemer le grand / Le Petit,
-7P Roullours,
- 8P secteur Vaudry

Les lignes intra-Vire :
-Ligne AB
-Ligne C
-Ligne C1
-Ligne A2
-Ligne E

Les navettes :
- Navette Mfr
- Navette Quartier Sud
- Navette Malraux/ St Exupéry

Et la ligne urbaine AMIBUS n'ont pas circulés la journée du mercredi 17 Janvier suite à la parution d'un arrêté de suspension sur notre département en raison du passage en vigilance Orange « Neige et Verglas » des 5 Départements normands.

Nous avons communiqué l'information via l'alerte SMS aux familles empruntant les lignes scolaires à l'heure de 12h00 la journée du Mardi 16 Janvier 2024.

- Le Jeudi 18 Janvier 2024

En raison d'un arrêté préfectoral compte tenu de l'état de la chaussée des routes, les circuits secondaires :
-1S secteur Coulonces / Campagnolles
-2S secteur St Martin de Tallevende
-3S secteur Maisoncelles La la Jourdan/Lande Vaumont,
-4S secteur St Germain de Tallevende / Lande Vaumont
- 5S secteur St Germain de Tallevende
-6S secteur Truttemer le grand / Le Petit,
-7S secteur Maisoncelles la jourdan / Roullours,
- 8S secteur Vaudry
-9S retour 18h00 secteur Coulonces / Campagnolles / St Martin de Tallevende
-10S retour 18h00 Secteur Roullours / Maisoncelles la Jourdan / Lande Vaumont
-11S retour 18h00 Secteur St Germain de Tallevende
-12S retour 18h00 secteur Truttemer le grand / Le Petit.

Les circuits primaires :
-1P secteur Coulonces / Campagnolles
-2P secteur St Martin de Tallevende
-3P secteur Maisoncelles La la Jourdan,
-4P secteur St Germain de Tallevende / Lande Vaumont
- 5Psecteur St Germain de Tallevende
-6P secteur Truttemer le grand / Le Petit,
-7P Roullours,
- 8P secteur Vaudry

Les lignes intra-Vire :
-Ligne AB
-Ligne C
-Ligne C1
-Ligne A2
-Ligne E

Les navettes :
- Navette Mfr
- Navette Quartier Sud
- Navette Malraux/ St Exupéry

N'ont pas circulés la journée du Jeudi 18 Janvier, nous avons communiqué l'information via l'alerte SMS aux familles empruntant les lignes scolaires à l'heure de 17h00 le Mercredi 17 Janvier 2024 et concernant les circuits Intra-Vire et navette nous avons communiqué l'information le jour même à 6h00.

Cependant le réseau AMIBUS a assuré son service cette journée étant une ligne commerciale celle-ci n'était pas impacté par l'arrêté préfectoral.

- Le Vendredi 19 Janvier 2024

En raison de l'état de la chaussée des routes, les circuits secondaires :
-1S secteur Coulonces / Campagnolles
-2S secteur St Martin de Tallevende
-3S secteur Maisoncelles La la Jourdan/Lande Vaumont,
-4S secteur St Germain de Tallevende / Lande Vaumont
- 5S secteur St Germain de Tallevende
-6S secteur Truttemer le grand / Le Petit,
-7S secteur Maisoncelles la jourdan / Roullours,
- 8S secteur Vaudry
-9S retour 18h00 secteur Coulonces / Campagnolles / St Martin de Tallevende
-10S retour 18h00 Secteur Roullours / Maisoncelles la Jourdan / Lande Vaumont
-11S retour 18h00 Secteur St Germain de Tallevende
-12S retour 18h00 secteur Truttemer le grand / Le Petit.

Les circuits primaires :
-1P secteur Coulonces / Campagnolles
-2P secteur St Martin de Tallevende
-3P secteur Maisoncelles La la Jourdan,
-4P secteur St Germain de Tallevende / Lande Vaumont
- 5Psecteur St Germain de Tallevende
-6P secteur Truttemer le grand / Le Petit,
-7P Roullours,
- 8P secteur Vaudry

Les navettes :
- Navette Malraux/ St Exupéry (intégrée au circuit 2P)

N’ont pas circulés la journée du Vendredi 19 Janvier, nous avons communiqué l’information via l’alerte SMS aux familles empruntant les lignes scolaires à l’heure de 16h30 le Jeudi 18 Janvier 2024

Cependant le réseau AMIBUS, les lignes INTRA VIRE, et la Navette MFR et Navette Quartier Sud ont a assurés leur service cette journée.

- Du 11 Mars au 15 Mars 2024

Suite à un arrêté de circulation en raison des travaux dans la rue André Malraux à Vire que les véhicules scolaires Ligne AB, Ligne A2, 1S et 2S empruntent pour desservir l’arrêt du collège du Val de Vire, les véhicules ont du emprunter un itinéraire bis afin de prendre en charge et déposer les enfants, en passant par l’avenue Pompidou.

- Du 11 Mars au 14 Mars 2024

Suite à un arrêté temporaire de circulation pour l'élagage des arbres, le réseau Amibus n'a pas pu desservir les arrêts « Préau » et « Porte Horloge »

Récapitulatif des réclamations et réponses apportées

- Réclamation téléphonique reçu le Mardi 5 Mars 2024

La réclamation concerne la ligne régulière Amibus

Un usager nous a contacté pour nous signaler que le véhicule de la ligne Amibus ne s'était pas arrêté à l'arrêt de « Marcel Foubert» à 10h29.

Après vérification le client souhaitait se rendre au centre-ville de Vire de ce fait il doit prendre le véhicule dans l’autre sens dans ce cas le véhicule passe à 10h56 et non 10h29.

Nombre total d'heures et de kilomètres commerciaux par ligne et services

-Nombre total de kilomètres Janvier 2024

	HEURES ET KILOMETRES COMMERCIAUX REEL JANVIER 2024					
CAR	CIRCUIT	nombre de jour scolaire JANVIER 2024	LMJV (km en charge)	Mercredi (km en charge)	TOTAL KM EN CHARGE PRIMAIRE JANVIER 2024	TOTAL KM EN CHARGE SECONDAIRE JANVIER 2024
FK 764 SR	1S	11	51,6	48,80		562,00
	1P	11	47	47,00	517,00	
CK 580 BY	2S	11	35,9	36,90		396,90
	2P	11	31	32,10	343,20	
CY 306 FB	3S	11	39,3	40,80		435,30
	3P	11	32	32,00	352,00	
EP 117 YW	4S	11	51,5	54,10		571,70
	4P	11	50,1	50,10	551,10	
DV 491 GM	5S	11	64,2	65,50		708,80
	5P	11	58,2	58,20	640,20	
EG 026 DH	6S	11	48	49,00		530,00
	6P	11	39	39,00	429,00	
DV 881 GC	7S	11	44	46,00		488,00
	7P	11	31	31,00	341,00	
FL 363 FZ	8S	11	45,2	45,20		497,20
	8P	11	45,4	45,40	499,40	
CK 580 BY	Secondaire 9	9	29,3			263,70
CY 306 FB	Secondaire 10	9	27,2			244,80
EY 746 SL	Secondaire 11	9	25,5			229,50
DV 881 GC	Secondaire 12	9	23			207,00
CX 286 EA	AB	14	14,97	14,97		209,58
GQ 758 PR	A2	14	15,49	15,49		216,86
GQ 758 PR	C	14	15,31	15,31		214,34
EP 117 YW	C1	11	7,1	7,10		78,10
CY 306 FB	D	11	6,15	6,15		86,10
GQ 876 PR	E	14	17,16	17,16		240,24
EP 117 YW	F	5	14,47			72,35
CK580 BY	MFR	14	8,9	8,90		124,60
DV 830 BQ	QUARTIER SUD	14	11,27	11,27	157,78	
--	TOTAL				3 830,68	6 377,07

En Janvier les circuits VIRE NORMANDIE numérotés de 1 à 8 ont été impactés 7 jours en raison des intempéries, les secondaires 9,10,11,12 ont été impactés 5 jours en raison des intempéries et les circuits Intra-Vire ont été impactés 4 jours.

-Nombre total de kilomètres Février 2024

	HEURES ET KILOMETRES COMMERCIAUX REEL FEVRIER 2024					
CAR	CIRCUIT	nombre de jour scolaire FEVRIER 2024	LMJV (km en charge)	Mercredi (km en charge)	TOTAL KM EN CHARGE PRIMAIRE FEVRIER 2024	TOTAL KM EN CHARGE SECONDAIRE FEVRIER 2024
FK 764 SR	1S	17	51,6	48,80		868,80
	1P	17	47	47,00	799,00	
CK 580 BY	2S	17	35,9	36,90		613,30
	2P	17	31	32,10	530,30	
CY 306 FB	3S	17	39,3	40,80		672,60
	3P	17	32	32,00	544,00	
EP 117 YW	4S	17	51,5	54,10		883,30
	4P	17	50,1	50,10	851,70	
DV 491 GM	5S	17	64,2	65,50		1 095,30
	5P	17	58,2	58,20	989,40	
EG 026 DH	6S	17	48	49,00		819,00
	6P	17	39	39,00	663,00	
DV 881 GC	7S	17	44	46,00		754,00
	7P	17	31	31,00	527,00	
FL 363 FZ	8S	17	45,2	45,20		768,40
	8P	17	45,4	45,40	771,80	
CK 580 BY	Secondaire 9	14	29,3			410,20
CY 306 FB	Secondaire 10	14	27,2			380,80
EY 746 SL	Secondaire 11	14	25,5			357,00
DV 881 GC	Secondaire 12	14	23			322,00
CK 286 EA	AB	17	14,97	14,97		254,49
GQ 758 PR	A2	17	15,49	15,49		263,33
GQ 758 PR	C	17	15,31	15,31		260,27
EP 117 YW	C1	17	7,1	7,10		120,70
CY 306 FB	D	17	6,15	6,15		104,55
GQ 876 PR	E	17	17,16	17,16		291,72
EP 117 YW	F	3	14,47			43,41
CK580 BY	MFR	17	8,9	8,90		151,30
DV 830 BQ	QUARTIER SUD	17	11,27	11,27	191,59	
		TOTAL			5 867,79	9 434,47

-Nombre total de kilomètres Mars 2024

	HEURES ET KILOMETRES COMMERCIAUX REEL MARS 2024					
CAR	CIRCUIT	nombre de jour scolaire MARS 2024	LMJV (km en charge)	Mercredi (km en charge)	TOTAL KM EN CHARGE PRIMAIRE MARS 2024	TOTAL KM EN CHARGE SECONDAIRE MARS 2024
FK 764 SR	1S	15	51,6	48,80		765,60
	1P	15	47	47,00	705,00	
CK 580 BY	2S	15	35,9	36,90		541,50
	2P	15	31	32,10	468,30	
CY 306 FB	3S	15	39,3	40,80		594,00
	3P	15	32	32,00	480,00	
EP 117 YW	4S	15	51,5	54,10		780,30
	4P	15	50,1	50,10	751,50	
DV 491 GM	5S	15	64,2	65,50		966,90
	5P	15	58,2	58,20	873,00	
EG 026 DH	6S	15	48	49,00		723,00
	6P	15	39	39,00	585,00	
DV 881 GC	7S	15	44	46,00		666,00
	7P	15	31	31,00	465,00	
FL 363 FZ	8S	15	45,2	45,20		678,00
	8P	15	45,4	45,40	681,00	
CK 580 BY	Secondaire 9	12	29,3			351,60
CY 306 FB	Secondaire 10	12	27,2			326,40
EY 746 SL	Secondaire 11	12	25,5			306,00
DV 881 GC	Secondaire 12	12	23			276,00
CX 286 EA	AB	15	14,97	14,97		224,55
GQ 758 PR	A2	15	15,49	15,49		232,35
GQ 758 PR	C	15	15,31	15,31		229,65
EP 117 YW	C1	15	7,1	7,10		106,50
CY 306 FB	D	15	6,15	6,15		92,25
GQ 876 PR	E	15	17,16	17,16		257,40
EP 117 YW	F	3	14,47			43,41
CK580 BY	MFR	15	8,9	8,90		133,50
DV 830 BQ	QUARTIER SUD	15	11,27	11,27	169,05	
TOTAL					5 177,85	8 294,91

-Nombre total d'heures de conduite Janvier 2024

CAR	CIRCUIT	nombre de jour scolaire JANVIER 2024	LMJV (heures de conduite)	Mercredi (heures de conduite)	TOTAL HEURE DE CONDUITE PRIMAIRE JANVIER 2024	TOTAL HEURE DE CONDUITE SECONDAIRE JANVIER 2024
FK 764 SR	1S	11	1,92	1,93		21,14
	1P	11	1,93	1,78	20,93	
CK 580 BY	2S	11	1,63	1,63		17,93
	2P	11	1,63	1,89	18,44	
CY 306 FB	3S	11	1,67	1,67		18,37
	3P	11	1,2	1,20	13,20	
EP 117 YW	4S	11	1,76	1,77		19,38
	4P	11	1,543	1,63	17,14	
DV 491 GM	5S	11	2,01	2,18		22,45
	5P	11	1,396	1,31	15,18	
EG 026 DH	6S	11	1,704	1,86		19,06
	6P	11	1,384	1,38	15,22	
DV 881 GC	7S	11	2,15	2,08		23,51
	7P	11	1,603	1,52	17,46	
FL 363 FZ	8S	11	1,68	1,57		18,26
	8P	11	1,879	1,93	20,78	
CK 580 BY	Secondaire 9	9	1			9,00
CY 306 FB	Secondaire 10	9	0,92			8,28
EY 746 SL	Secondaire 11	9	0,83			7,47
DV 881 GC	Secondaire 12	9	0,77			6,93
CX 286 EA	AB	14	0,53	0,53		7,42
GQ 758 PR	A2	14	0,5	0,50		7,00
GQ 758 PR	C	14	0,58	0,58		8,18
EP 117 YW	C1	11	0,38	0,38		4,18
CY 306 FB	D	11	0,18	0,18		2,52
GQ 876 PR	E	14	0,22	0,33		3,30
EP 117 YW	F	5	0,16	0		0,80
CK580 BY	MFR	14	0,33	0,33		4,62
DV 830 BQ	QUARTIER SUD	14	1,25	1,00	17,00	
		TOTAL			155,36	229,80

En Janvier les circuits VIRE NORMANDIE numérotés de 1 à 8 ont été impactés 7 jours en raison des intempéries, les secondaires 9,10,11,12 ont été impactés 5 jours en raison des intempéries et les circuits Intra-Vire ont été impactés 4 jours.

-Nombre total d'heures de conduite Février 2024

CAR	CIRCUIT	nombre de jour scolaire FEVRIER 2024	LMJV (heures de conduite)	Mercredi (heures de conduite)	TOTAL HEURE DE CONDUITE PRIMAIRE FEVRIER 2024	TOTAL HEURE DE CONDUITE SECONDAIRE FEVRIER 2024
FK 764 SR	1S	17	1,92	1,93		32,67
	1P	17	1,93	1,78	32,36	
CK 580 BY	2S	17	1,63	1,63		27,71
	2P	17	1,63	1,89	28,48	
CY 306 FB	3S	17	1,67	1,67		28,39
	3P	17	1,2	1,20	20,40	
EP 117 YW	4S	17	1,76	1,77		29,95
	4P	17	1,543	1,63	26,48	
DV 491 GM	5S	17	2,01	2,18		34,68
	5P	17	1,396	1,31	23,47	
EG 026 DH	6S	17	1,704	1,86		29,45
	6P	17	1,384	1,38	23,53	
DV 881 GC	7S	17	2,15	2,08		36,34
	7P	17	1,603	1,52	26,99	
FL 363 FZ	8S	17	1,68	1,57		28,23
	8P	17	1,879	1,93	32,11	
CK 580 BY	Secondaire 9	14	1			14,00
CY 306 FB	Secondaire 10	14	0,92			12,88
EY 746 SL	Secondaire 11	14	0,83			11,62
DV 881 GC	Secondaire 12	14	0,77			10,78
CX 286 EA	AB	17	0,53	0,53		9,01
GQ 758 PR	A2	17	0,5	0,50		8,50
GQ 758 PR	C	17	0,58	0,58		9,93
EP 117 YW	C1	17	0,38	0,38		6,46
CY 306 FB	D	17	0,18	0,18		3,06
GQ 876 PR	E	17	0,22	0,33		4,07
EP 117 YW	F	3	0,16	0		0,48
CK580 BY	MFR	17	0,33	0,33		5,61
DV 830 BQ	QUARTIER SUD	17	1,25	1,00	20,50	
		TOTAL			234,32	343,82

- Nombre total d'heures de conduite Mars 2024

CAR	CIRCUIT	nombre de jour scolaire MARS 2024	LMJV (heures de conduite)	Mercredi (heures de conduite)	TOTAL HEURE DE CONDUITE PRIMAIRE MARS 2024	TOTAL HEURE DE CONDUITE SECONDAIRE MARS 2024
FK 764 SR	1S	15	1,92	1,93		28,83
	1P	15	1,93	1,78	28,50	
CK 580 BY	2S	15	1,63	1,63		24,45
	2P	15	1,63	1,89	25,22	
CY 306 FB	3S	15	1,67	1,67		25,05
	3P	15	1,2	1,20	18,00	
EP 117 YW	4S	15	1,76	1,77		26,43
	4P	15	1,543	1,63	23,39	
DV 491 GM	5S	15	2,01	2,18		30,66
	5P	15	1,396	1,31	20,68	
EG 026 DH	6S	15	1,704	1,86		26,04
	6P	15	1,384	1,38	20,76	
DV 881 GC	7S	15	2,15	2,08		32,04
	7P	15	1,603	1,52	23,78	
FL 363 FZ	8S	15	1,68	1,57		24,87
	8P	15	1,879	1,93	28,35	
CK 580 BY	Secondaire 9	12	1			12,00
CY 306 FB	Secondaire 10	12	0,92			11,04
EY 746 SL	Secondaire 11	12	0,83			9,96
DV 881 GC	Secondaire 12	12	0,77			9,24
CX 286 EA	AB	15	0,53	0,53		7,95
GQ 758 PR	A2	15	0,5	0,50		7,50
GQ 758 PR	C	15	0,58	0,58		8,76
EP 117 YW	C1	15	0,38	0,38		5,70
CY 306 FB	D	15	0,18	0,18		2,70
GQ 876 PR	E	15	0,22	0,33		3,63
EP 117 YW	F	3	0,16	0		0,48
CK580 BY	MFR	15	0,33	0,33		4,95
DV 830 BQ	QUARTIER SUD	15	1,25	1,00	18,00	
TOTAL					206,69	302,28

- Cumul du nombre total de kilomètres et du nombre total d'heures de conduite

CAR	CIRCUIT	TOTAL HEURE DE CONDUITE PRIMAIRE JANVIER 2024	TOTAL HEURE DE CONDUITE SECONDAIRE JANVIER 2024	TOTAL HEURE DE CONDUITE PRIMAIRE FEVRIER 2024	TOTAL HEURE DE CONDUITE SECONDAIRE FEVRIER 2024	TOTAL HEURE DE CONDUITE PRIMAIRE MARS 2024	TOTAL HEURE DE CONDUITe SECONDAIRE MARS 2024
FK 764 SR	1S		21,14		32,67		28,83
	1P	20,93		32,36		28,50	
CK 580 BY	2S		17,93		27,71		24,45
	2P	18,44		28,48		25,22	
CY 306 FB	3S		18,37		28,39		25,05
	3P	13,20		20,40		18,00	
EP 117 YW	4S		19,38		29,95		26,43
	4P	17,14		26,48		23,39	
DV 491 GM	5S		22,45		34,68		30,66
	5P	15,18		23,47		20,68	
EG 026 DH	6S		19,06		29,45		26,04
	6P	15,22		23,53		20,76	
DV 881 GC	7S		23,51		36,34		32,04
	7P	17,46		26,99		23,78	
FL 363 FZ	8S		18,26		28,23		24,87
	8P	20,78		32,11		28,35	
CK 580 BY	Secondaire 9		9,00		14,00		12,00
CY 306 FB	Secondaire 10		8,28		12,88		11,04
EY 746 SL	Secondaire 11		7,47		11,62		9,96
DV 881 GC	Secondaire 12		6,93		10,78		9,24
CX 286 EA	AB		7,42		9,01		7,95
GQ 758 PR	A2		7,00		8,50		7,50
GQ 758 PR	C		8,18		9,93		8,76
EP 117 YW	C1		4,18		6,46		5,70
CY 306 FB	D		2,52		3,06		2,70
GQ 876 PR	E		3,30		4,07		3,63
EP 117 YW	F		0,80		0,48		0,48
CK580 BY	MFR		4,62		5,61		4,95
DV 830 BQ	QUARTIER SU	17,00		20,50		18,00	
TOTAL		155,36	229,80	234,32	343,82	206,69	302,28
CUMUL		1472,251					

CAR	CIRCUIT	TOTAL KM EN CHARGE PRIMAIRE JANVIER 2024	TOTAL KM EN CHARGE SECONDAIRE JANVIER 2024	TOTAL KM EN CHARGE PRIMAIRE FEVRIER 2024	TOTAL KM EN CHARGE SECONDAIRE FEVRIER 2024	TOTAL KM EN CHARGE PRIMAIRE MARS 2024	TOTAL KM EN CHARGE SECONDAIRE MARS 2024
FK 764 SR	1S		562,00		868,80		765,60
	1P	517,00		799,00		705,00	
CK 580 BY	2S		396,90		613,30		541,50
	2P	343,20		530,30		468,30	
CY 306 FB	3S		435,30		672,60		594,00
	3P	352,00		544,00		480,00	
EP 117 YW	4S		571,70		883,30		780,30
	4P	551,10		851,70		751,50	
DV 491 GM	5S		708,80		1 095,30		966,90
	5P	640,20		989,40		873,00	
EG 026 DH	6S		530,00		819,00		723,00
	6P	429,00		663,00		585,00	
DV 881 GC	7S		488,00		754,00		666,00
	7P	341,00		527,00		465,00	
FL 363 FZ	8S		497,20		768,40		678,00
	8P	499,40		771,80		681,00	
CK 580 BY	Secondaire 9		263,70		410,20		351,60
CY 306 FB	Secondaire 10		244,80		380,80		326,40
EY 746 SL	Secondaire 11		229,50		357,00		306,00
DV 881 GC	Secondaire 12		207,00		322,00		276,00
CX 286 EA	AB		209,58		254,49		224,55
GQ 758 PR	A2		216,86		263,33		232,35
GQ 758 PR	C		214,34		260,27		229,65
EP 117 YW	C1		78,10		120,70		106,50
CY 306 FB	D		86,10		104,55		92,25
GQ 876 PR	E		240,24		291,72		257,40
EP 117 YW	F		72,35		43,41		43,41
CK580 BY	MFR		124,60		151,30		133,50
DV 830 BQ	QUARTIER SUD	157,78		191,59		169,05	
TOTAL		3 830,68	6 377,07	5 867,79	9 434,47	5 177,85	8 294,91
CUMUL		38 982,77					

Ventes, recettes, et fréquentation par titre,par ligne et services durant les mois

- Vente billetterie Vire Normandie Janvier 2024

		janvier 2024				
Titre Jeunes Scolaire, Etudiants		nbr inscrits Décembre 2023	Nouvelle inscription pour la rentrée scolaire 2023-2024			
Carte scolaire primaire Vire Normandie	40,00 €		40,00 €	1		40,00 €
Primaire hors secteur avec avis favorable	0,00 €		45,00 €			0,00 €
Primaire hors secteur sans avis favorable ou hors département sans avis favorable	0,00 €	290	190,00 €		10512	0,00 €
Primaire Navette quartier Sud ou Navette St Exupery/ Malraux gratuite	0,00 €		0,00 €	1		0,00 €
Carte scolaire secondaire Vire Normandie et Amibus	0,00 €		120,00 €			0,00 €
Secondaire hors secteur (ne fréquentent par leur établissement de secteur)	0,00 €		190,00 €			0,00 €
Secondaire hors département (sans avis favorable de leur département)	0,00 €	287	130,00 €		10332	
Secondaire hors Vire Normandie empruntant la navette Mfr au départ du Champ de foire	0,00 €		220,00 €			0,00 €
Secondaire Carte relais gratuite	0,00 €		0,00 €			0,00 €
Ticket à l'unité Vire Normandie	78,00 €		2,00 €	39	39	78,00 €
Divers						
Vente gilet jaune de sécurité Vire Normandie	5,00 €		5,00 €	1		5,00 €
Vente duplicata carte de transport scolaire	12,00 €		12,00 €	1		12,00 €
Remboursement carte scolaire secondaire 50 %	0,00 €		60,00 €			0,00 €
Total Voyages scolaires (circuit vire normandie)	20883					
Total Recettes (circuit Vire Normandie)	118,00 €					
Total Recettes (Divers)	17,00 €					
Total Recettes	135,00 €					

- Vente billetterie Vire Normandie Février 2024

		FEVRIER 2024				
Titre Jeunes Scolaire, Etudiants		nbr inscrits janvier 2024	Si inscription après le 1er Février (moitié année scolaire) Cart demi-tarif			
Carte scolaire primaire Vire Normandie	0,00 €		40,00 €			0,00
favorable	0,00 €		45,00 €			0,00
Primaire hors secteur sans avis favorable ou hors département sans avis favorable	0,00 €	292	190,00 €		7104	0,00
Primaire Navette quartier Sud ou Navette St Exupery/ Malraux gratuite	0,00 €		0,00 €	4		0,00
Carte scolaire secondaire Vire Normandie et Amibus	0,00 €		120,00 €			0,00
Secondaire hors secteur (ne fréquentent par leur établissement de secteur)	0,00 €		190,00 €			0,00
Secondaire hors département (sans avis favorable de leur département)	0,00 €	287	130,00 €		6888	
Secondaire hors Vire Normandie empruntant la navette Mfr au départ du Champ de foire	0,00 €		220,00 €			0,00
Secondaire Carte relais gratuite	0,00 €		0,00 €			0,00
Ticket à l'unité Vire Normandie	230,00 €		2,00 €	115	115	230,00
Divers						
Vente gilet jaune de sécurité Vire Normandie	5,00 €		5,00 €	1		5,00
Vente duplicata carte de transport scolaire	24,00 €		12,00 €	2		24,00
Remboursement carte scolaire secondaire 50 %	0,00 €		60,00 €			
Total Voyages scolaires (circuit vire normandie)	14107					
Total Recettes (circuit Vire Normandie)	230,00 €					
Total Recettes (Divers)	29,00 €					
Total Recettes	259,00 €					

- Vente billetterie Vire Normandie Mars 2024

		mars 2024				
Titre Jeunes Scolaire, Etudiants		nbr inscrits mars 2024	Si inscription après le 1er Février (moitié année scolaire) Carte demi-tarif			
Carte scolaire primaire Vire Normandie	80,00 €		40,00 €	2		80,00 €
Primaire hors secteur avec avis favorable	0,00 €		45,00 €			0,00 €
Primaire hors secteur sans avis favorable ou hors département sans avis favorable	0,00 €	296	190,00 €		8880	0,00 €
Primaire Navette quartier Sud ou Navette St Exupery/ Malraux gratuite	0,00 €		0,00 €			0,00 €
Carte scolaire secondaire Vire Normandie et Amibus	60,00 €		120,00 €	1		60,00 €
Secondaire hors secteur (ne fréquentent par leur établissement de secteur)	0,00 €		190,00 €			0,00 €
Secondaire hors département (sans avis favorable de leur département)	0,00 €	287	130,00 €		8610	
Secondaire hors Vire Normandie empruntant la navette Mfr au départ du Champ de foire	0,00 €		220,00 €			0,00 €
Secondaire Carte relais gratuite	0,00 €		0,00 €			0,00 €
Ticket à l'unité Vire Normandie	112,00 €		2,00 €	56	56	112,00 €
Divers						
Vente gilet jaune de sécurité Vire Normandie	10,00 €		5,00 €	2		10,00 €
Vente duplicata carte de transport scolaire	12,00 €		12,00 €	1		12,00 €
Remboursement carte scolaire secondaire 50 %	0,00 €		60,00 €			
Total Voyages scolaires (circuit vire normandie)	17546					
Total Recettes (circuit Vire Normandie)	252,00 €					
Total Recettes (Divers)	22,00 €					
Total Recettes	274,00 €					

- Cumul vente de billetterie Vire Normandie Janvier-Février-Mars 2024

		janvier 2024					FEVRIER 2024					mars 2024				
Titre Jeunes Scolaire, Etudiants		nbr inscrits Décembre 2023	Nouvelle inscription pour la rentrée scolaire 2023-2024				nbr inscrits janvier 2024	Si inscription après le 1er Février (moitié année scolaire) Carte demi-tarif				nbr inscrits mars 2024	Si inscription après le 1er Février (moitié année scolaire) Carte demi-tarif			
Carte scolaire primaire Vire Normandie	120,00 €		40,00 €	1		40,00 €		40,00 €			0,00 €		40,00 €	2		80,00 €
Primaire hors secteur avec avis favorable	0,00 €		45,00 €			0,00 €		45,00 €			0,00 €		45,00 €			0,00 €
Primaire hors secteur sans avis favorable ou hors département sans avis favorable	0,00 €	290	190,00 €		5840	0,00 €	292	190,00 €		7104	0,00 €	296	190,00 €		8880	0,00 €
Primaire Navette quartier Sud ou Navette St Exupery/ Malraux gratuite	0,00 €		0,00 €	1		0,00 €		0,00 €	4		0,00 €		0,00 €			0,00 €
Carte scolaire secondaire Vire Normandie et Amibus	60,00 €		120,00 €			0,00 €		120,00 €			0,00 €		120,00 €	1		60,00 €
Secondaire hors secteur (ne fréquentent par leur établissement de secteur)	0,00 €		190,00 €			0,00 €		190,00 €			0,00 €		190,00 €			0,00 €
Secondaire hors département (sans avis favorable de leur département)	0,00 €	287	130,00 €		5740		287	130,00 €		6888		287	130,00 €		8610	
Secondaire hors Vire Normandie empruntant la navette Mfr au départ du Champ de foire	0,00 €		220,00 €			0,00 €		220,00 €			0,00 €		220,00 €			0,00 €
Secondaire Carte relais gratuite	0,00 €		0,00 €			0,00 €		0,00 €			0,00 €		0,00 €			0,00 €
Ticket à l'unité Vire Normandie	420,00 €		2,00 €	39	39	78,00 €		2,00 €	115	115	230,00 €		2,00 €	56	56	112,00 €
Divers																
Vente gilet jaune de sécurité Vire Normandie	20,00 €		5,00 €	1		5,00 €		5,00 €	1		5,00 €		5,00 €	2		10,00 €
Vente duplicata carte de transport scolaire	48,00 €		12,00 €	1		12,00 €		12,00 €	2		24,00 €		12,00 €	1		12,00 €
Remboursement carte scolaire secondaire 50 %	0,00 €		60,00 €			0,00 €		60,00 €					60,00 €			
Total Voyages scolaires (circuit vire normandie)	43272															
Total Recettes (circuit Vire Normandie)	600,00 €															
Total Recettes (Divers)	68,00 €															
Total Recettes	668,00 €															

- Vente billetterie Amibus Janvier 2024

		janv-24			
	Recettes – en milliers d'Euros	Tarifs	Nbr titres vendus	Voyages	Recettes – en milliers d'Euros
Titre Grand Public (Réseau Amibus)					
Ticket à l'unité tarif normal	990,00 €	1,00 €	990	990	990,00 €
Carnet tarif jeune	136,50 €	6,50 €	21	210	136,50 €
Carnet tarif normal	165,00 €	7,50 €	22	220	165,00 €
Carnet tarif normal dépositaire (Info +, Chenedollé, avec remise de -4 %)	432,00 €	7,20 €	60	600	432,00 €
Carnet tarif jeune dépositaire (Info +, Chenedollé, avec remise de -4 %)	93,60 €	6,24 €	15	150	93,60 €
Carte annuelle Amibus	0,00 €	200,00 €	0	0	0,00 €
Carte mensuelle Amibus	180,00 €	20,00 €	9	468	180,00 €
Titres Sociaux (Réseau Amibus)					
Ticket à l'unité tarif réduit (détenteur de la CMU)	130,00 €	0,50 €	260	260	130,00 €
Carnet tarif réduit (détenteur de la CMU)	227,50 €	3,50 €	65	650	227,50 €
Total Voyages commerciaux (billetterie amibus)	3080				
Total Voyages commerciaux (abonnement amibus)	468				
total voyages commerciaux	3548				
Total Recettes (billetterie amibus)	2 174,60 €				
Total Recettes (abonnement amibus)	180,00 €				
Total Recettes	2 354,60 €				

- Vente billetterie Amibus Février 2024

		févr-24			
	Recettes – en milliers d'Euros	Tarifs	Nbr titres vendus	Voyages	Recettes – en milliers d'Euros
Titre Grand Public (Réseau Amibus)					
Ticket à l'unité tarif normal	750,00 €	1,00 €	750	750	750,00 €
Carnet tarif jeune	143,00 €	6,50 €	22	220	143,00 €
Carnet tarif normal	112,50 €	7,50 €	15	150	112,50 €
Carnet tarif normal dépositaire (Info +, Chenedollé, avec remise de -4 %)	216,00 €	7,20 €	30	300	216,00 €
Carnet tarif jeune dépositaire (Info +, Chenedollé, avec remise de -4 %)	0,00 €	6,24 €	0	0	0,00 €
Carte annuelle Amibus	0,00 €	200,00 €	0	0	0,00 €
Carte mensuelle Amibus	160,00 €	20,00 €	8	400	160,00 €
Titres Sociaux (Réseau Amibus)					
Ticket à l'unité tarif réduit (détenteur de la CMU)	170,00 €	0,50 €	340	340	170,00 €
Carnet tarif réduit (détenteur de la CMU)	346,50 €	3,50 €	99	990	346,50 €
Total Voyages commerciaux (billetterie amibus)	2750				
Total Voyages commerciaux (abonnement amibus)	400				
total voyages commerciaux	3150				
Total Recettes (billetterie amibus)	1 738,00 €				
Total Recettes (abonnement amibus)	160,00 €				
Total Recettes	1 898,00 €				

Page 1

- Vente billetterie Amibus Mars 2024

		mars-24			
	Recettes – en milliers d'Euros	Tarifs	Nbr titres vendus	Voyages	Recettes – en milliers d'Euros
Titre Grand Public (Réseau Amibus)					
Ticket à l'unité tarif normal	840,00 €	1,00 €	840	840	840,00 €
Carnet tarif jeune	26,00 €	6,50 €	4	40	26,00 €
Carnet tarif normal	157,50 €	7,50 €	21	210	157,50 €
Carnet tarif normal dépositaire (Info +, Chenedollé, avec remise de -4 %)	72,00 €	7,20 €	10	100	72,00 €
Carnet tarif jeune dépositaire (Info +, Chenedollé, avec remise de -4 %)	62,40 €	6,24 €	10	100	62,40 €
Carte annuelle Amibus	200,00 €	200,00 €	1	52	200,00 €
Carte mensuelle Amibus	140,00 €	20,00 €	7	364	140,00 €
Titres Sociaux (Réseau Amibus)					
Ticket à l'unité tarif réduit (détenteur de la CMU)	195,00 €	0,50 €	390	390	195,00 €
Carnet tarif réduit (détenteur de la CMU)	329,00 €	3,50 €	94	940	329,00 €
Total Voyages commerciaux (billetterie amibus)	1 681,90 €				
Total Voyages commerciaux (abonnement amibus)	340,00 €				
total voyages commerciaux	3036				
Total Recettes (billetterie amibus)	1 681,90 €				
Total Recettes (abonnement amibus)	340,00 €				
Total Recettes	2 021,90 €				

- Cumul vente de billetterie Amibus Janvier-Février-Mars 2024

		janv-24				févr-24				mars-24			
	Recettes – en milliers d'Euros	Tarifs	Nbr titres vendus	Voyages	Recettes – en milliers d'Euros	Tarifs	Nbr titres vendus	Voyages	Recettes – en milliers d'Euros	Tarifs	Nbr titres vendus	Voyages	Recettes – en milliers d'Euros
Titre Grand Public (Réseau Amibus)													
Ticket à l'unité tarif normal	2 580,00 €	1,00 €	990	990	990,00 €	1,00 €	750	750	750,00 €	1,00 €	840	840	840,00 €
Carnet tarif jeune	305,50 €	6,50 €	21	210	136,50 €	6,50 €	22	220	143,00 €	6,50 €	4	40	26,00 €
Carnet tarif normal	435,00 €	7,50 €	22	220	165,00 €	7,50 €	15	150	112,50 €	7,50 €	21	210	157,50 €
Carnet tarif normal dépositaire (Info +, Chenedollé, avec remise de -4 %)	720,00 €	7,20 €	60	600	432,00 €	7,20 €	30	300	216,00 €	7,20 €	10	100	72,00 €
Carnet tarif jeune dépositaire (Info +, Chenedollé, avec remise de -4 %)	156,00 €	6,24 €	15	150	93,60 €	6,24 €	0	0	0,00 €	6,24 €	10	100	62,40 €
Carte annuelle Amibus	200,00 €	200,00 €	0	0	0,00 €	200,00 €	0	0	0,00 €	200,00 €	1	52	200,00 €
Carte mensuelle Amibus	480,00 €	20,00 €	9	468	180,00 €	20,00 €	8	400	160,00 €	20,00 €	7	364	140,00 €
Titres Sociaux (Réseau Amibus)													
Ticket à l'unité tarif réduit (détenteur de la CMU)	495,00 €	0,50 €	260	260	130,00 €	0,50 €	340	340	170,00 €	0,50 €	390	390	195,00 €
Carnet tarif réduit (détenteur de la CMU)	903,00 €	3,50 €	65	650	227,50 €	3,50 €	99	990	346,50 €	3,50 €	94	940	329,00 €
Total Voyages commerciaux (billetterie amibus)	5705												
Total Voyages commerciaux (abonnement amibus)	1284												
total voyages commerciaux	6989												
Total Recettes (billetterie amibus)	5 594,50 €												
Total Recettes (abonnement amibus)	680,00 €												
Total Recettes	6 274,50 €												

Rapport Trimestriel du délégataire transport urbain

Du 1er Avril Janvier au 30 Juin 2024

Délégation de Service Public du réseau de transport public urbain de Vire Normandie

-

TABLE DES MATIÈRES

Tableaux de bord

Ensemble des événements intervenus durant les mois 03-06

Récapitulatif des réclamations et réponses apportées 07

Nombre total d'heures et de kilomètres commerciaux par ligne et services 08-14

Ventes, recettes, et fréquentation par titre,par ligne et services durant les mois 15-18

-

Ensemble des événements intervenus durant les mois

- Du 5 Avril au 26 Avril 2024

En raison d'un arrêté municipal, le véhicule de la ligne Amibus n'a pas pu desservir les arrêts Préau et Porte Horloge

Un affichage provisoire était présent dans le véhicule de la ligne Amibus afin d'en informer les usagers.

- Du 17 Avril au 1 Mai 2024

En raison des travaux dans la rue André Malraux et des moulins de Neuville à Vire, les conducteurs ont dû emprunter un itinéraire bis afin de pouvoir desservir le collège du Val de Vire et son gymnase.

- Du 24 Avril 2024 au 15 Mai 2024

En raison d'un arrêté départemental sur le secteur de St Martin de Tallevende, le circuit 2S et 2P n'ont pas pu desservir les arrêts suivants :

  - Beaume / Loge / Pajotière / Chultière / Marette / Bourg St Martin de Tallevende / Le Cerisier / Poterie.

La route barrée étant l'axe principal des circuits scolaire 2P et 2S cela a impacté fortement les circuits dont 50% des arrêts n'ont pas pu être desservis.
Nous avons contacté les famille concernées afin de les informer des travaux, et de proposer un arrêt de report afin que les enfants puissent être prit en charge pendant la durée des travaux.

- Du 2 Mai au 21 Mai 2024

En raison d'un arrêté de circulation sur la commune de Vire, le véhicule de la ligne commerciale Amibus n'a pas pu desservir l'arrêt de la « Monderie », la rue qui permettait d'accéder à l'arrêt se trouvait interdite aux poids lourds pendant la durée des travaux.

- Du 2 Mai au 14 Mai 2024

En raison d'un arrêté temporaire de circulation sur la commune déléguée de Coulonces, l'arrêt au lieu-dit « Groudière » et « Salière » n'ont pas pu être desservis sur le circuit primaire n° 1P et sur le circuit secondaire n°1S, ainsi que sur le circuit retour du soir 18h00 n°9S

Nous avons contactés les parents afin de mettre en place un arrêt provisoire pour la prise en charge des enfants à l'arrêt du « Bourg de Coulonces » pendant la durée des travaux.
Nous avons emprunté la déviation sur le D215 afin de rejoindre le bourg de Coulonces.

-

- Le Samedi 4 Juin 2024

En raison de la course de vélo « Grand prix jumelage » la ligne amibus n'a pas pu desservir les arrêts suivants de 15h00 à 18h00 :

- Préau
-Porte Horloge
-St Anne
- Monderie
-La Poste
-Hôpital

La route était fermée à la circulation.
Un affichage provisoire était présent dans le véhicule de la ligne amibus afin d'en informer les usagers.

- Le Jeudi 6 Juin 2024

En raison du 80ème Anniversaire du Débarquement, le réseau amibus n'a pas pu desservir les arrêts suivants toute la journée :

- Préau et Porte Horloge

De plus en raison des arrêtés de circulation et empêchant le bon fonctionnement de la ligne urbaine, il a été décidé, en concertation avec l'intercom de la Vire au Noireau, de suspendre le réseau Amibus de 16h00 à 20h00 en raison des cérémonies.

Un affichage provisoire était présent dans le véhicule de la ligne amibus afin d'en informer les usagers.

D'autre part l'accès à la Gare Routière étant bloqué le soir, nous avons informé les élèves de se rendre à l'arrêt de la Gare Sncf afin que nous puissions les prendre en charge.

- Le Samedi 8 Juin 2024

En raison de l'organisation du 80ème anniversaire du débarquement le réseau amibus n'a pas pu desservir les arrêts suivants :

- St Anne
- Monderie
- Préau
- Porte Horloge.

Un affichage provisoire était présent dans le véhicule de la ligne amibus afin d'en informer les usagers.

-

- Du 10 Juin au 28 Juin 2024

En raison d'un arrêté départemental sur le secteur de St Martin de Tallevende, le circuit 2S et 2P n'ont pas pu desservir les arrêts suivants :
Beaume – Loge – Pajotière – Basinière – Chultière – Cagnerie – Marette – Boug de St Martin de Tallevende – Le cerisier – Poterie.

La route barrée étant l'axe principal des circuits 2P et 2S cela a impacté fortement les circuits dont 50% des arrêts n'ont pas pu être desservis.

Nous avons contactés les familles concernées afin de les informer des travaux, et de proposer un arrêt de report afin que les enfants puissent être pris en charge pendant la durée des travaux

- Du 17 Juin au 28 Juin 2024

En raison d'un arrêté départemental, sur le secteur de Coulonces, le circuit n° 1P n'a pas pu desservir les arrêts suivants :

- La Brocherie
- Le Raisin

Nous avons contactés les parents afin de mettre en place un arrêt provisoire pour la prise en charge des enfants à l'arrêt « La Fosse » pendant la durée des travaux.

- Du 20 Juin au 5 Juillet 2024

En raison d'un arrêté départemental sur le secteur de Coulonces, le car des circuits n°1S et n°1P n'a pas pu desservir les arrêts suivants :

- Villière
- Bastière
- Groudière
- Salière

Nous avons contactés les parents afin de mettre en place un arrêt provisoire pour la prise en charge des enfants à l'arrêt « Bourg de Coulonces » pour les enfants affectés à l'arrêt de Villière, Groudière et Salière.
et un autre arrêt provisoire à « Corbière » pour les enfants affectés à l'arrêt de Bastière,
pendant la durée des travaux.

- Le Vendredi 21 Juin 2024

En raison de la fête de la musique, le véhicule de la ligne Amibus n'a pas pu desservir les arrêts Préau et Porte Horloge de 13h45 à 20h00.

Un affichage provisoire était présent dans le véhicule de la ligne amibus afin d'en informer les usagers.

-

- Le Samedi 22 Juin 2024

En raison d'un arrêté municipal de circulation, concernant la fête de la musique la ligne Amibus n'a pas pu desservir les arrêts suivants de 8h00 à 20h00 :

- André Halboult
- Gare Sncf
-Pole Emploi
-Henri Schuch
-Aquavire

Un affichage provisoire était présent dans le véhicule de la ligne amibus afin d'en informer les usagers.

Récapitulatif des réclamations et réponses apportées

- Réclamation téléphonique reçu le 16 mai 2024

La réclamation concerne la ligne régulière Amibus

Un usager nous a contacté pour nous signaler que le véhicule de la ligne Amibus ne s'était pas arrêté à l'arrêt de «St Anne ».

Après vérification le client souhaitait se rendre à St Anne au départ de l'arrêt d'Aquavire, effectivement le réseau Amibus ne dessert pas l'arrêt de St Anne dans ce sens, au plus près la cliente devait descendre à l'arrêt du champ de Foire.

Nombre total d'heures et de kilomètres commerciaux par ligne et services

-Nombre total de kilomètres AVRIL 2024

--

	HEURES ET KILOMETRES COMMERCIAUX REEL AVRIL 2024					
CAR	CIRCUIT	nombre de jour scolaire AVRIL 2024	LMJV (km en charge)	Mercredi (km en charge)	TOTAL KM EN CHARGE PRIMAIRE AVRIL 2024	TOTAL KM EN CHARGE SECONDAIRE AVRIL 2024
FK 764 SR	1S	14	51,6	48,80		714,00
	1P	14	47	47,00	658,00	
CK 580 BY	2S	14	35,9	36,90		505,60
	2P	14	31	32,10	437,30	
CY 306 FB	3S	14	39,3	40,80		554,70
	3P	14	32	32,00	448,00	
EP 117 YW	4S	14	51,5	54,10		728,80
	4P	14	50,1	50,10	701,40	
DV 491 GM	5S	14	64,2	65,50		902,70
	5P	14	58,2	58,20	814,80	
EG 026 DH	6S	14	48	49,00		675,00
	6P	14	39	39,00	546,00	
DV 881 GC	7S	14	44	46,00		622,00
	7P	14	31	31,00	434,00	
FL 363 FZ	8S	14	45,2	45,20		632,80
	8P	14	45,4	45,40	635,60	
CK 580 BY	Secondaire 9	11	29,3			322,30
CY 306 FB	Secondaire 10	11	27,2			299,20
EY 746 SL	Secondaire 11	11	25,5			280,50
DV 881 GC	Secondaire 12	11	23			253,00
CX 286 EA	AB	14	14,97	14,97		209,58
GQ 758 PR	A2	14	15,49	15,49		216,86
GQ 758 PR	C	14	15,31	15,31		214,34
EP 117 YW	C1	14	7,1	7,10		99,40
CY 306 FB	D	14	6,15	6,15		86,10
GQ 876 PR	E	14	17,16	17,16		240,24
EP 117 YW	F	2	14,47			28,94
CK580 BY	MFR	14	8,9	8,90		124,60
DV 830 BQ	QUARTIER SUD	14	11,27	11,27	157,78	
		TOTAL			4 832,88	7 710,66

- Nombre total de kilomètres MAI 2024

	HEURES ET KILOMETRES COMMERCIAUX REEL MAI 2024					
CAR	CIRCUIT	nombre de jour scolaire MAI 2024	LMJV (km en charge)	Mercredi (km en charge)	TOTAL KM EN CHARGE PRIMAIRE MAI 2024	TOTAL KM EN CHARGE SECONDAIRE MAI 2024
FK 764 SR	1S	16	51,6	48,80		817,20
	1P	16	47	47,00	752,00	
CK 580 BY	2S	16	35,9	36,90		577,40
	2P	16	31	32,10	499,30	
CY 306 FB	3S	16	39,3	40,80		633,30
	3P	16	32	32,00	512,00	
EP 117 YW	4S	16	51,5	54,10		831,80
	4P	16	50,1	50,10	801,60	
DV 491 GM	5S	16	64,2	65,50		1 031,10
	5P	16	58,2	58,20	931,20	
EG 026 DH	6S	16	48	49,00		771,00
	6P	16	39	39,00	624,00	
DV 881 GC	7S	16	44	46,00		710,00
	7P	16	31	31,00	496,00	
FL 363 FZ	8S	16	45,2	45,20		723,20
	8P	16	45,4	45,40	726,40	
CK 580 BY	Secondaire 9	13	29,3			380,90
CY 306 FB	Secondaire 10	13	27,2			353,60
EY 746 SL	Secondaire 11	13	25,5			331,50
DV 881 GC	Secondaire 12	13	23			299,00
CX 286 EA	AB	16	14,97	14,97		239,52
GQ 758 PR	A2	16	15,49	15,49		247,84
GQ 758 PR	C	16	15,31	15,31		244,96
EP 117 YW	C1	16	7,1	7,10		113,60
CY 306 FB	D	16	6,15	6,15		98,40
GQ 876 PR	E	16	17,16	17,16		274,56
EP 117 YW	F	3	14,47			43,41
CK580 BY	MFR	16	8,9	8,90		142,40
DV 830 BQ	QUARTIER SUD	16	11,27	11,27	180,32	
TOTAL					5 522,82	8 864,69

-

Nombre total de kilomètres JUIN 2024

	HEURES ET KILOMETRES COMMERCIAUX REEL JUIN 2024					
CAR	CIRCUIT	nombre de jour scolaire JUIN 2024	LMJV (km en charge)	Mercredi (km en charge)	TOTAL KM EN CHARGE PRIMAIRE JUIN 2024	TOTAL KM EN CHARGE SECONDAIRE JUIN 2024
FK 764 SR	1S	20	51,6	48,80		1 020,80
	1P	20	47	47,00	940,00	
CK 580 BY	2S	20	35,9	36,90		722,00
	2P	20	31	32,10	624,40	
CY 306 FB	3S	20	39,3	40,80		792,00
	3P	20	32	32,00	640,00	
EP 117 YW	4S	20	51,5	54,10		1 040,40
	4P	20	50,1	50,10	1 002,00	
DV 491 GM	5S	20	64,2	65,50		1 289,20
	5P	20	58,2	58,20	1 164,00	
EG 026 DH	6S	20	48	49,00		964,00
	6P	20	39	39,00	780,00	
DV 881 GC	7S	20	44	46,00		888,00
	7P	20	31	31,00	620,00	
FL 363 FZ	8S	20	45,2	45,20		904,00
	8P	20	45,4	45,40	908,00	
CK 580 BY	Secondaire 9	16	29,3			468,80
CY 306 FB	Secondaire 10	16	27,2			435,20
EY 746 SL	Secondaire 11	16	25,5			408,00
DV 881 GC	Secondaire 12	16	23			368,00
CX 286 EA	AB	20	14,97	14,97		299,40
GQ 758 PR	A2	20	15,49	15,49		309,80
GQ 758 PR	C	20	15,31	15,31		306,20
EP 117 YW	C1	20	7,1	7,10		142,00
CY 306 FB	D	20	6,15	6,15		123,00
GQ 876 PR	E	20	17,16	17,16		343,20
EP 117 YW	F	4	14,47			57,88
CK580 BY	MFR	20	8,9	8,90		178,00
DV 830 BQ	QUARTIER SUD	20	11,27	11,27	225,40	
			TOTAL		6 903,80	11 059,88

-

Nombre total d'heures de conduite AVRIL 2024

CAR	CIRCUIT	nombre de jour scolaire AVRIL 2024	LMJV (heures de conduite)	Mercredi (heures de conduite)	TOTAL HEURE DE CONDUITE PRIMAIRE AVRIL 2024	TOTAL HEURE DE CONDUITE SECONDAIRE AVRIL 2024
FK 764 SR	1S	14	1,92	1,93		26,91
	1P	14	1,93	1,78	26,57	
CK 580 BY	2S	14	1,63	1,63		22,82
	2P	14	1,63	1,89	23,59	
CY 306 FB	3S	14	1,67	1,67		23,38
	3P	14	1,2	1,20	16,80	
EP 117 YW	4S	14	1,76	1,77		24,67
	4P	14	1,543	1,63	21,85	
DV 491 GM	5S	14	2,01	2,18		28,65
	5P	14	1,396	1,31	19,29	
EG 026 DH	6S	14	1,704	1,86		24,34
	6P	14	1,384	1,38	19,38	
DV 881 GC	7S	14	2,15	2,08		29,89
	7P	14	1,603	1,52	22,18	
FL 363 FZ	8S	14	1,68	1,57		23,19
	8P	14	1,879	1,93	26,47	
CK 580 BY	Secondaire 9	11	1			11,00
CY 306 FB	Secondaire 10	11	0,92			10,12
EY 746 SL	Secondaire 11	11	0,83			9,13
DV 881 GC	Secondaire 12	11	0,77			8,47
CX 286 EA	AB	14	0,53	0,53		7,42
GQ 758 PR	A2	14	0,5	0,50		7,00
GQ 758 PR	C	14	0,58	0,58		8,18
EP 117 YW	C1	14	0,38	0,38		5,32
CY 306 FB	D	14	0,18	0,18		2,52
GQ 876 PR	E	14	0,22	0,33		3,41
EP 117 YW	F	2	0,16	0		0,32
CK580 BY	MFR	14	0,33	0,33		4,62
DV 830 BQ	QUARTIER SUD	14	1,25	1,00	16,75	
TOTAL					192,87	281,35

-

Nombre total d'heures de conduite MAI 2024

CAR	CIRCUIT	nombre de jour scolaire MAI 2024	LMJV (heures de conduite)	Mercredi (heures de conduite)	TOTAL HEURE DE CONDUITE PRIMAIRE MAI 2024	TOTAL HEURE DE CONDUITE SECONDAIRE MAI 2024
FK 764 SR	1S	16	1,92	1,93		30,75
	1P	16	1,93	1,78	30,43	
CK 580 BY	2S	16	1,63	1,63		26,08
	2P	16	1,63	1,89	26,85	
CY 306 FB	3S	16	1,67	1,67		26,72
	3P	16	1,2	1,20	19,20	
EP 117 YW	4S	16	1,76	1,77		28,19
	4P	16	1,543	1,63	24,94	
DV 491 GM	5S	16	2,01	2,18		32,67
	5P	16	1,396	1,31	22,08	
EG 026 DH	6S	16	1,704	1,86		27,74
	6P	16	1,384	1,38	22,14	
DV 881 GC	7S	16	2,15	2,08		34,19
	7P	16	1,603	1,52	25,39	
FL 363 FZ	8S	16	1,68	1,57		26,55
	8P	16	1,879	1,93	30,23	
CK 580 BY	Secondaire 9	13	1			13,00
CY 306 FB	Secondaire 10	13	0,92			11,96
EY 746 SL	Secondaire 11	13	0,83			10,79
DV 881 GC	Secondaire 12	13	0,77			10,01
CX 286 EA	AB	16	0,53	0,53		8,48
GQ 758 PR	A2	16	0,5	0,50		8,00
GQ 758 PR	C	16	0,58	0,58		9,34
EP 117 YW	C1	16	0,38	0,38		6,08
CY 306 FB	D	16	0,18	0,18		2,88
GQ 876 PR	E	16	0,22	0,33		3,85
EP 117 YW	F	3	0,16	0		0,48
CK580 BY	MFR	16	0,33	0,33		5,28
DV 830 BQ	QUARTIER SUD	16	1,25	1,00	19,25	
		TOTAL			220,50	323,05

- Nombre total d'heures de conduite JUIN 2024

CAR	CIRCUIT	nombre de jour scolaire JUIN 2024	LMJV (heures de conduite)	Mercredi (heures de conduite)	TOTAL HEURE DE CONDUITE PRIMAIRE JUIN 2024	TOTAL HEURE DE CONDUITE SECONDAIRE JUIN 2024
FK 764 SR	1S	20	1,92	1,93		38,44
	1P	20	1,93	1,78	38,00	
CK 580 BY	2S	20	1,63	1,63		32,60
	2P	20	1,63	1,89	33,62	
CY 306 FB	3S	20	1,67	1,67		33,40
	3P	20	1,2	1,20	24,00	
EP 117 YW	4S	20	1,76	1,77		35,24
	4P	20	1,543	1,63	31,19	
DV 491 GM	5S	20	2,01	2,18		40,88
	5P	20	1,396	1,31	27,58	
EG 026 DH	6S	20	1,704	1,86		34,72
	6P	20	1,384	1,38	27,68	
DV 881 GC	7S	20	2,15	2,08		42,72
	7P	20	1,603	1,52	31,71	
FL 363 FZ	8S	20	1,68	1,57		33,16
	8P	20	1,879	1,93	37,80	
CK 580 BY	Secondaire 9	16	1			16,00
CY 306 FB	Secondaire 10	16	0,92			14,72
EY 746 SL	Secondaire 11	16	0,83			13,28
DV 881 GC	Secondaire 12	16	0,77			12,32
CX 286 EA	AB	20	0,53	0,53		10,60
GQ 758 PR	A2	20	0,5	0,50		10,00
GQ 758 PR	C	20	0,58	0,58		11,68
EP 117 YW	C1	20	0,38	0,38		7,60
CY 306 FB	D	20	0,18	0,18		3,60
GQ 876 PR	E	20	0,22	0,33		4,84
EP 117 YW	F	4	0,16	0		0,64
CK580 BY	MFR	20	0,33	0,33		6,60
DV 830 BQ	QUARTIER SUD	20	1,25	1,00	24,00	
TOTAL					275,58	403,04

- Cumul du nombre total de kilomètres et du nombre total d'heures de conduite

CAR	CIRCUIT	TOTAL KM EN CHARGE PRIMAIRE AVRIL 2024	TOTAL KM EN CHARGE SECONDAIRE AVRIL 2024	TOTAL KM EN CHARGE PRIMAIRE MAI 2024	TOTAL KM EN CHARGE SECONDAIRE MAI 2024	TOTAL KM EN CHARGE PRIMAIRE JUIN 2024	TOTAL KM EN CHARGE SECONDAIRE JUIN 2024
FK 764 SR	1S		714,00		817,20		1 020,80
	1P	658,00		752,00		940,00	
CK 580 BY	2S		505,60		577,40		722,00
	2P	437,30		499,30		624,40	
CY 306 FB	3S		554,70		633,30		792,00
	3P	448,00		512,00		640,00	
EP 117 YW	4S		728,80		831,80		1 040,40
	4P	701,40		801,60		1 002,00	
DV 491 GM	5S		902,70		1 031,10		1 289,20
	5P	814,80		931,20		1 164,00	
EG 026 DH	6S		675,00		771,00		964,00
	6P	546,00		624,00		780,00	
DV 881 GC	7S		622,00		710,00		888,00
	7P	434,00		496,00		620,00	
FL 363 FZ	8S		632,80		723,20		904,00
	8P	635,60		726,40		908,00	
CK 580 BY	Secondaire 9		322,30		380,90		468,80
CY 306 FB	Secondaire 10		299,20		353,60		435,20
EY 746 SL	Secondaire 11		280,50		331,50		408,00
DV 881 GC	Secondaire 12		253,00		299,00		368,00
CX 286 EA	AB		209,58		239,52		299,40
GQ 758 PR	A2		216,86		247,84		309,80
GQ 758 PR	C		214,34		244,96		306,20
EP 117 YW	C1		99,40		113,60		142,00
CY 306 FB	D		86,10		98,40		123,00
GQ 876 PR	E		240,24		274,56		343,20
EP 117 YW	F		28,94		43,41		57,88
CK580 BY	MFR		124,60		142,40		178,00
DV 830 BQ	QUARTIER SUD	157,78		180,32		225,40	
TOTAL		4 832,88	7 710,66	5 522,82	8 864,69	6 903,80	11 059,88
CUMUL		44 894,73					

CAR	CIRCUIT	TOTAL HEURE DE CONDUITE PRIMAIRE AVRIL 2024	TOTAL HEURE DE CONDUITE SECONDAIRE AVRIL 2024	TOTAL HEURE DE CONDUITE PRIMAIRE MAI 2024	TOTAL HEURE DE CONDUITE SECONDAIRE MAI 2024	TOTAL HEURE DE CONDUITE PRIMAIRE JUIN 2024	TOTAL HEURE DE CONDUITe SECONDAIRE JUIN 2024
FK 764 SR	1S		26,91		30,75		38,44
	1P	26,57		30,43		38,00	
CK 580 BY	2S		22,82		26,08		32,60
	2P	23,59		26,85		33,62	
CY 306 FB	3S		23,36		26,72		33,40
	3P	16,80		19,20		24,00	
EP 117 YW	4S		24,67		28,19		35,24
	4P	21,85		24,94		31,19	
DV 491 GM	5S		28,65		32,67		40,88
	5P	19,29		22,08		27,58	
EG 026 DH	6S		24,34		27,74		34,72
	6P	19,38		22,14		27,68	
DV 881 GC	7S		29,89		34,19		42,72
	7P	22,18		25,39		31,71	
FL 363 FZ	8S		23,19		26,55		33,16
	8P	26,47		30,23		37,80	
CK 580 BY	Secondaire 9		11,00		13,00		16,00
CY 306 FB	Secondaire 10		10,12		11,96		14,72
EY 746 SL	Secondaire 11		9,13		10,79		13,28
DV 881 GC	Secondaire 12		8,47		10,01		12,32
CX 286 EA	AB		7,42		8,48		10,60
GQ 758 PR	A2		7,00		8,00		10,00
GQ 758 PR	C		8,18		9,34		11,68
EP 117 YW	C1		5,32		6,08		7,60
CY 306 FB	D		2,52		2,88		3,60
GQ 876 PR	E		3,41		3,85		4,84
EP 117 YW	F		0,32		0,48		0,64
CK580 BY	MFR		4,62		5,28		6,60
DV 830 BQ	UARTIER SU	16,75		19,25		24,00	
TOTAL		192,87	281,35	220,50	323,05	275,58	403,04
CUMUL		1696,39					

Ventes, recettes, et fréquentation par titre,par ligne et services durant les mois

- Vente billetterie Amibus Avril 2024

		avril 2024			
	Recettes – en milliers d'Euros	Tarifs	Nbr titres vendus	Voyages	Recettes – en milliers d'Euros
Titre Grand Public (Réseau Amibus)					
Ticket à l'unité tarif normal	670,00 €	1,00 €	670	670	670,00 €
Carnet tarif jeune	78,00 €	6,50 €	12	120	78,00 €
Carnet tarif normal	97,50 €	7,50 €	13	130	97,50 €
Carnet tarif normal dépositaire (Info +, Chenedollé, avec remise de -4 %)	288,00 €	7,20 €	40	400	288,00 €
Carnet tarif jeune dépositaire (Info +, Chenedollé, avec remise de -4 %)	218,40 €	6,24 €	35	350	218,40 €
Carte annuelle Amibus	200,00 €	200,00 €	1	100	200,00 €
Carte mensuelle Amibus	80,00 €	20,00 €	4	200	80,00 €
Titres Sociaux (Réseau Amibus)					
Ticket à l'unité tarif réduit (détenteur de la CMU)	65,00 €	0,50 €	130	130	65,00 €
Carnet tarif réduit (détenteur de la CMU)	231,00 €	3,50 €	66	660	231,00 €
Total Voyages commerciaux (billetterie amibus)	2460				
Total Voyages commerciaux (abonnement amibus)	300				
total voyages commerciaux	2760				
Total Recettes (billetterie amibus)	1 647,90 €				
Total Recettes (abonnement amibus)	280,00 €				
Total Recettes	1 927,90 €				

- Vente billetterie Amibus Mai 2024

		mai 2024			
	Recettes – en milliers d'Euros	Tarifs	Nbr titres vendus	Voyages	Recettes – en milliers d'Euros
Titre Grand Public (Réseau Amibus)					
Ticket à l'unité tarif normal	920,00 €	1,00 €	920	920	920,00 €
Carnet tarif jeune	58,50 €	6,50 €	9	90	58,50 €
Carnet tarif normal	30,00 €	7,50 €	4	40	30,00 €
Carnet tarif normal dépositaire (Info +, Chenedollé, avec remise de -4 %)	144,00 €	7,20 €	20	200	144,00 €
Carnet tarif jeune dépositaire (Info +, Chenedollé, avec remise de -4 %)	0,00 €	6,24 €	0	0	0,00 €
Carte annuelle Amibus	0,00 €	200,00 €	0	92	0,00 €
Carte mensuelle Amibus	80,00 €	20,00 €	4	184	80,00 €
Titres Sociaux (Réseau Amibus)					
Ticket à l'unité tarif réduit (détenteur de la CMU)	100,00 €	0,50 €	200	200	100,00 €
Carnet tarif réduit (détenteur de la CMU)	266,00 €	3,50 €	76	760	266,00 €
Total Voyages commerciaux (billetterie amibus)	2210				
Total Voyages commerciaux (abonnement amibus)	276				
total voyages commerciaux	2486				
Total Recettes (billetterie amibus)	1 518,50 €				
Total Recettes (abonnement amibus)	80,00 €				
Total Recettes	1 598,50 €				

- Vente billetterie Amibus Juin 2024

		juin 2024			
	Recettes – en milliers d'Euros	Tarifs	Nbr titres vendus	Voyages	Recettes – en milliers d'Euros
Titre Grand Public (Réseau Amibus)					
Ticket à l'unité tarif normal	750,00 €	1,00 €	750	0	750,00 €
Carnet tarif jeune	19,50 €	6,50 €	3	30	19,50 €
Carnet tarif normal	90,00 €	7,50 €	12	120	90,00 €
Carnet tarif normal dépositaire (Info +, Chenedollé, avec remise de -4 %)	144,00 €	7,20 €	20	200	144,00 €
Carnet tarif jeune dépositaire (Info +, Chenedollé, avec remise de -4 %)	0,00 €	6,24 €	0	0	0,00 €
Carte annuelle Amibus	0,00 €	200,00 €	0	100	0,00 €
Carte mensuelle Amibus	80,00 €	20,00 €	4	200	80,00 €
Titres Sociaux (Réseau Amibus)					
Ticket à l'unité tarif réduit (détenteur de la CMU)	160,00 €	0,50 €	320	320	160,00 €
Carnet tarif réduit (détenteur de la CMU)	224,00 €	3,50 €	64	640	224,00 €
Total Voyages commerciaux (billetterie amibus)	1310				
Total Voyages commerciaux (abonnement amibus)	300				
total voyages commerciaux	1610				
Total Recettes (billetterie amibus)	1 387,50 €				
Total Recettes (abonnement amibus)	80,00 €				
Total Recettes	1 467,50 €				

- Cumul vente de billetterie Amibus Avril-Mai-juin 2024

		avril 2024				mai 2024				juin 2024			
	Recettes – en milliers d'Euros	Tarifs	Nbr titres vendus	Voyages	Recettes – en milliers d'Euros	Tarifs	Nbr titres vendus	Voyages	Recettes – en milliers d'Euros	Tarifs	Nbr titres vendus	Voyages	Recettes – en milliers d'Euros
Titre Grand Public (Réseau Amibus)													
Ticket à l'unité tarif normal	2 340,00 €	1,00 €	670	670	670,00 €	1,00 €	920	920	920,00 €	1,00 €	750	0	750,00 €
Carnet tarif jeune	156,00 €	6,50 €	12	120	78,00 €	6,50 €	9	90	58,50 €	6,50 €	3	30	19,50 €
Carnet tarif normal	217,50 €	7,50 €	13	130	97,50 €	7,50 €	4	40	30,00 €	7,50 €	12	120	90,00 €
Carnet tarif normal dépositaire (Info +, Chenedollé, avec remise de -4 %)	576,00 €	7,20 €	40	400	288,00 €	7,20 €	20	200	144,00 €	7,20 €	20	200	144,00 €
Carnet tarif jeune dépositaire (Info +, Chenedollé, avec remise de -4 %)	218,40 €	6,24 €	35	350	218,40 €	6,24 €	0	0	0,00 €	6,24 €	0	0	0,00 €
Carte annuelle Amibus	200,00 €	200,00 €	1	100	200,00 €	200,00 €	0	92	0,00 €	200,00 €	0	100	0,00 €
Carte mensuelle Amibus	240,00 €	20,00 €	4	200	80,00 €	20,00 €	4	184	80,00 €	20,00 €	4	200	80,00 €
Titres Sociaux (Réseau Amibus)													
Ticket à l'unité tarif réduit (détenteur de la CMU)	325,00 €	0,50 €	130	130	65,00 €	0,50 €	200	200	100,00 €	0,50 €	320	320	160,00 €
Carnet tarif réduit (détenteur de la CMU)	721,00 €	3,50 €	66	660	231,00 €	3,50 €	76	760	266,00 €	3,50 €	64	640	224,00 €
Total Voyages commerciaux (billetterie amibus)	5980												
Total Voyages commerciaux (abonnement amibus)	876												
total voyages commerciaux	6856												
Total Recettes (billetterie amibus)	4 553,90 €												
Total Recettes (abonnement amibus)	440,00 €												
Total Recettes	4 993,90 €												

- Vente billetterie Vire Normandie Avril 2024

		avril 2024				
Titre Jeunes Scolaire, Etudiants		nbr inscrits MARS 2024	Nouvelle inscription pour la rentrée scolaire 2023-2024			
Carte scolaire primaire Vire Normandie	0,00 €	298	40,00 €		8400	0,00 €
Primaire hors secteur avec avis favorable	0,00 €		45,00 €			0,00 €
Primaire hors secteur sans avis favorable ou hors département sans avis favorable	0,00 €		190,00 €			0,00 €
Primaire Navette quartier Sud ou Navette St Exupery/ Malraux gratuite	0,00 €		0,00 €	2		0,00 €
Carte scolaire secondaire Vire Normandie et Amibus	0,00 €	288	120,00 €		8064	0,00 €
Secondaire hors secteur (ne fréquentent par leur établissement de secteur)	0,00 €		190,00 €			0,00 €
Secondaire hors département (sans avis favorable de leur département)	0,00 €		130,00 €			
Secondaire hors Vire Normandie empruntant la navette Mfr au départ du Champ de foire	0,00 €		220,00 €			0,00 €
Secondaire Carte relais gratuite	0,00 €		0,00 €			0,00 €
Ticket à l'unité Vire Normandie	82,00 €		2,00 €	41	41	82,00 €
Divers						
Vente gilet jaune de sécurité Vire Normandie	0,00 €		5,00 €			0,00 €
Vente duplicata carte de transport scolaire	0,00 €		12,00 €			0,00 €
Remboursement carte scolaire secondaire 50 %	0,00 €		60,00 €			0,00 €
Total Voyages scolaires (circuit vire normandie)	16505					
Total Recettes (circuit Vire Normandie)	82,00 €					
Total Recettes (Divers)	0,00 €					
Total Recettes	82,00 €					

- Vente billetterie Vire Normandie Mai 2024

		mai 2024				
Titre Jeunes Scolaire, Etudiants		nbr inscrits AVRIL 2024	Si inscription après le 1er Février (moitié année scolaire) Carte demi-tarif			
Carte scolaire primaire Vire Normandie	0,00 €	300	40,00 €		9600	0,00 €
Primaire hors secteur avec avis favorable	0,00 €		45,00 €			0,00 €
Primaire hors secteur sans avis favorable ou hors département sans avis favorable	0,00 €		190,00 €			0,00 €
Primaire Navette quartier Sud ou Navette St Exupery/ Malraux gratuite	0,00 €		0,00 €			0,00 €
Carte scolaire secondaire Vire Normandie et Amibus	0,00 €	288	120,00 €		9216	0,00 €
Secondaire hors secteur (ne fréquentent par leur établissement de secteur)	0,00 €		190,00 €			0,00 €
Secondaire hors département (sans avis favorable de leur département)	0,00 €		130,00 €			
Secondaire hors Vire Normandie empruntant la navette Mfr au départ du Champ de foire	0,00 €		220,00 €			0,00 €
Secondaire Carte relais gratuite	0,00 €		0,00 €			0,00 €
Ticket à l'unité Vire Normandie	114,00 €		2,00 €	57	57	114,00 €
Divers						
Vente gilet jaune de sécurité Vire Normandie	0,00 €		5,00 €			0,00 €
Vente duplicata carte de transport scolaire	0,00 €		12,00 €			0,00 €
Remboursement carte scolaire secondaire 50 %	0,00 €		60,00 €			
Total Voyages scolaires (circuit vire normandie)	18873					
Total Recettes (circuit Vire Normandie)	114,00 €					
Total Recettes (Divers)	0,00 €					
Total Recettes	114,00 €					

- Vente billetterie Vire Normandie Juin 2024

		juin 2024				
Titre Jeunes Scolaire, Etudiants		nbr inscrits MAI 2024	Si inscription après le 1er Février (moitié année scolaire) Carte demi-tarif			
Carte scolaire primaire Vire Normandie	0,00 €	300	40,00 €		9000	0,00 €
Primaire hors secteur avec avis favorable	0,00 €		45,00 €			0,00 €
Primaire hors secteur sans avis favorable ou hors département sans avis favorable	0,00 €		190,00 €			0,00 €
Primaire Navette quartier Sud ou Navette St Exupery/ Malraux gratuite	0,00 €		0,00 €			0,00 €
Carte scolaire secondaire Vire Normandie et Amibus	0,00 €	288	120,00 €		8640	0,00 €
Secondaire hors secteur (ne fréquentent par leur établissement de secteur)	0,00 €		190,00 €			0,00 €
Secondaire hors département (sans avis favorable de leur département)	0,00 €		130,00 €			
Secondaire hors Vire Normandie empruntant la navette Mfr au départ du Champ de foire	0,00 €		220,00 €			0,00 €
Secondaire Carte relais gratuite	0,00 €		0,00 €			0,00 €
Ticket à l'unité Vire Normandie	30,00 €		2,00 €	15	15	30,00 €
Divers						
Vente gilet jaune de sécurité Vire Normandie	0,00 €		5,00 €			0,00 €
Vente duplicata carte de transport scolaire	0,00 €		12,00 €			0,00 €
Remboursement carte scolaire secondaire 50 %	0,00 €		60,00 €			
Total Voyages scolaires (circuit vire normandie)	17655					
Total Recettes (circuit Vire Normandie)	30,00 €					
Total Recettes (Divers)	0,00 €					
Total Recettes	30,00 €					

- Cumul vente de billetterie Vire Normandie Avril-Mai-Juin 2024

		avril 2024					mai 2024					juin 2024				
Titre Jeunes Scolaire, Etudiants		nbr inscrits MARS 2024	Nouvelle inscription pour la rentrée scolaire 2023-2024				nbr inscrits AVRIL 2024	Si inscription après le 1er Février (moitié année scolaire) Carte demi-tarif				nbr inscrits MAI 2024	Si inscription après le 1er Février (moitié année scolaire) Carte demi-tarif			
Carte scolaire primaire Vire Normandie	0,00 €	298	40,00 €		8400	0,00 €	300	40,00 €		9600	0,00 €	300	40,00 €		9000	0,00 €
Primaire hors secteur avec avis favorable	0,00 €		45,00 €			0,00 €		45,00 €			0,00 €		45,00 €			0,00 €
Primaire hors secteur sans avis favorable ou hors département sans avis favorable	0,00 €		190,00 €			0,00 €		190,00 €			0,00 €		190,00 €			0,00 €
Primaire Navette quartier Sud ou Navette St Exupery/ Malraux gratuite	0,00 €		0,00 €	2		0,00 €		0,00 €			0,00 €		0,00 €			0,00 €
Carte scolaire secondaire Vire Normandie et Amibus	0,00 €	288	120,00 €		8064	0,00 €	288	120,00 €		9216	0,00 €	288	120,00 €		8640	0,00 €
Secondaire hors secteur (ne fréquentent par leur établissement de secteur)	0,00 €		190,00 €			0,00 €		190,00 €			0,00 €		190,00 €			0,00 €
Secondaire hors département (sans avis favorable de leur département)	0,00 €		130,00 €					130,00 €					130,00 €			
Secondaire hors Vire Normandie empruntant la navette Mfr au départ du Champ de foire	0,00 €		220,00 €			0,00 €		220,00 €			0,00 €		220,00 €			0,00 €
Secondaire Carte relais gratuite	0,00 €		0,00 €			0,00 €		0,00 €			0,00 €		0,00 €			0,00 €
Ticket à l'unité Vire Normandie	226,00 €		2,00 €	41	41	82,00 €		2,00 €	57	57	114,00 €		2,00 €	15	15	30,00 €
Divers																
Vente gilet jaune de sécurité Vire Normandie	0,00 €		5,00 €			0,00 €		5,00 €			0,00 €		5,00 €			0,00 €
Vente duplicata carte de transport scolaire	0,00 €		12,00 €			0,00 €		12,00 €			0,00 €		12,00 €			0,00 €
Remboursement carte scolaire secondaire 50 %	0,00 €		60,00 €			0,00 €		60,00 €					60,00 €			
Total Voyages scolaires (circuit vire normandie)	53833															
Total Recettes (circuit Vire Normandie)	226,00 €															
Total Recettes (Divers)	0,00 €															
Total Recettes	226,00 €															

Rapport Trimestriel du délégataire transport urbain

Du 1er Juillet au 31 Août 2024

Délégation de Service Public du réseau de transport public urbain de Vire Normandie

TABLE DES MATIÈRES

Tableaux de bord

Ensemble des événements intervenus durant le trimestre 03

Récapitulatif des réclamations et réponses apportées 04

Nombre total d'heures et de kilomètres commerciaux par ligne et services 05-06

Ventes, recettes, et fréquentation par titre, par ligne et services durant le trimestre 07

ANNEXES
-Maquette carte transport scolaire 2024-2025
- Tarif carte ramassage scolaire 2024-2025
-Guide Urbain édition 1er Septembre 2024 au 31 Août 2025
- Répartition du boitage du nouveau guide urbain

Ensemble des événements intervenus durant le trimestre

- Lundi 1 Juillet 2024

Ouverture des inscriptions pour le transport scolaire sur le site internet amibus.fr

- Du 8 juillet jusqu'au 31 Aout 2024

En raison d'un arrêté temporaire de circulation, la ligne urbaine n'a pas pu desservir l'arrêt « Lycée Marie curie » en raison de travaux de raccordement de réseau d'eau potable.

- Du 8 Juillet au 13 Juillet 2024

En raison d'un arrêté temporaire de circulation, la ligne urbaine n'a pas pu desservir l'arrêt « Rue de Bretagne » en raison de travaux de réfection de tranchée sur voirie et trottoir.

- Le Jeudi 8 aout 2024

En raison d'un arrêté temporaire de circulation pour l'organisation du 80ème anniversaire de la libération du 8 aout, au parvis de la porte horloge, la ligne urbaine n'a pas pu desservir les arrêts « Préau » et « Porte horloge » l'après-midi.

-Le Samedi 31 Aout 2024

En raison d'un arrêté temporaire de circulation, concernant les préparatifs du vide grenier de la Gare sncf de Vire, la ligne urbaine n'a pas pu desservir les arrêts « Gare Sncf », « Pôle Emploi », « A.Halbout », « Aquavire », « Henri Schuch » l'après-midi.

-Samedi 31 Juillet 2024

Fin des inscriptions en ligne pour les cartes de transport scolaire 2024-2025 sur le site internet amibus.fr

Récapitulatif des réclamations et réponses apportées

Pour la période de Juillet 2024 et Août 2024, nous n'avons pas recensé de réclamation, à noter que pour la période de Juillet-Août seule la ligne urbain a circulée.

Nombre total d'heures et de kilomètres commerciaux par ligne et services

-Nombre total d'heures et de kilomètres Juillet 2024, ligne urbaine.

Date	Distance parcourue sur la ligne (km)	Distance parcourue HLP (km) *	Distance totale parcourue (km)	Temps de conduite sur la ligne amibus en heures
Total période JUILLET 2024 (27 jours de fonctionnement)	5863,5	205,2	6068,7	324

* sans personne en charge

TAUX DE PONCTUALITE LIGNE URBAINE JUILLET 2024		
Catégorie	**Taux**	**Moyenne sur la catégorie**
Conforme (de 3 minutes d'avance à 5 minutes de retard)	93,17%	1.02 minutes
Petit retard (de 5 à 15 minutes)	6.83 %	5.74 minutes

Les grands retards sont dus à la forte affluence lors du marché de Vire qui se déroule les vendredis matins.

-Nombre total d'heures et de kilomètres Août 2024, ligne urbaine amibus

Date	Distance parcourue sur la ligne (km)	Distance parcourue HLP (km) *	Distance totale parcourue (km)	Temps de conduite sur la ligne amibus en heures
Total période AOUT 2024 (26 jours de fonctionnement)	5698,6	197,6	5836,2	312

* sans personne en charge

TAUX DE PONCTUALITE LIGNE URBAINE AOUT 2024		
Catégorie	**Taux**	**Moyenne sur la catégorie**
Conforme (de 3 minutes d'avance à 5 minutes de retard)	96,02%	1.02 minutes
Petit retard (de 5 à 15 minutes)	3.98 %	5.32 minutes

Les grands retards sont dus à la forte affluence lors du marché de Vire qui se déroule les vendredis matins.

Ventes, recettes, et fréquentation par titre, par ligne et services durant le trimestre

		juillet 2024				août 2024			
	Recettes – en milliers d'Euros	Tarifs	Nbr titres vendus	Voyages	Recettes – en milliers d'Euros	Tarifs	Nbr titres vendus	Voyages	Recettes – en milliers d'Euros
Titre Grand Public (Réseau Urbain)									
Ticket à l'unité tarif normal	1 560,00 €	1,00 €	720	720	720,00 €	1,00 €	840	840	840,00 €
Carnet tarif jeune	58,50 €	6,50 €	9	90	58,50 €	6,50 €	0	0	0,00 €
Carnet tarif normal	217,50 €	7,50 €	27	270	202,50 €	7,50 €	2	20	15,00 €
Carnet tarif normal dépositaire (Info +, Chenedollé, avec remise de -4 %)	288,00 €	7,20 €	30	300	216,00 €	7,20 €	10	100	72,00 €
Carnet tarif jeune dépositaire (Info +, Chenedollé, avec remise de -4 %)	31,20 €	6,24 €	5	0	31,20 €	6,24 €	0	0	0,00 €
Carte annuelle transport urbain	0,00 €	200,00 €	0	54	0,00 €	200,00 €	0	52	0,00 €
Carte mensuelle transport urbain	180,00 €	20,00 €	5	270	100,00 €	20,00 €	4	208	80,00 €
Titres Sociaux (Réseau Urbain)									
Ticket à l'unité tarif réduit (détenteur de la CMU)	215,00 €	0,50 €	210	210	105,00 €	0,50 €	220	220	110,00 €
Carnet tarif réduit (détenteur de la CMU)	581,00 €	3,50 €	69	690	241,50 €	3,50 €	97	970	339,50 €

Titre Jeunes Scolaire, Etudiants		nbr inscrits Juillet 2024	Nouvelle inscription pour la rentrée scolaire 2024-2025 Juillet 2024				nbr inscrits Aout 2024	Nouvelle inscription pour la rentrée scolaire 2024-2025 Août 2024			
Carte scolaire primaire Vire Normandie	6 300,00 €		50,00 €	29		1 450,00 €		50,00 €	97		4 850,00 €
Primaire hors secteur avec avis favorable de son maire	360,00 €		60,00 €	0		0,00 €		60,00 €	6		360,00 €
Primaire hors secteur sans avis favorable de son maire	200,00 €	29	200,00 €	0		0,00 €	168	200,00 €	1		200,00 €
Primaire Navette quartier Sud ou Navette St Exupery/ Malraux gratuite (gratuite pour les parents, facturation à la mairie de Vire)	1 750,00 €		50,00 €	0		0,00 €		50,00 €	35		1 750,00 €
Carte scolaire secondaire Vire Normandie et urbain	25 480,00 €		130,00 €	34		4 420,00 €		130,00 €	162		21 060,00 €
Secondaire hors secteur (ne fréquentent par leur établissement de secteur ou sans avis favorable de leur departement)	0,00 €	34	200,00 €	0		0,00 €	196	200,00 €	0		0,00 €
Secondaire Vire Normandie empruntant exclusivement la navette MFR	0,00 €		130,00 €	0		0,00 €		130,00 €	0		0,00 €
Secondaire Carte relais gratuite	0,00 €		0,00 €	0		0,00 €		0,00 €	0		0,00 €
Ticket à l'unité Vire Normandie	0,00 €		2,00 €	0	0	0,00 €		2,00 €	0	0	0,00 €
Carte mensuelle Etudiant	27,00 €		27,00 €	0	0	0,00 €		27,00 €	1	0	27,00 €
Divers											
Vente gilet jaune de sécurité Vire Normandie	150,00 €		5,00 €	10		50,00 €		5,00 €	20		100,00 €
Vente duplicata carte de transport scolaire	12,00 €		12,00 €	0		0,00 €		12,00 €	1		12,00 €

Total Voyages scolaires (circuit vire normandie)	0
Total Voyages commerciaux (Réseau urbain)	3777
Total Voyages	3777
Total Recettes (circuit Vire Normandie)	34 117,00 €
Total Recettes (Réseau urbain)	3 131,20 €
Total Recettes (Divers)	162,00 €
Total Recettes	37 410,20 €

ANNEXES

-Maquette carte scolaire 2024-2025

-Tarif carte ramassage scolaire 2024-2025

-

Extrait de la délibération **D2024-5-4-10 Transport Scolaire 2024-2025 – Commune Vire Normandie** selon délibération du 7 juin 2024

Tarifs Transports Scolaires 2024-2025			**Sur base 138 jours de classe** soit 276 aller-retour
Cycle primaire (maternel et élémentaire)	Primaire (maternel et élémentaire)	**50,00 €**	0,18 €
	Primaire hors secteur **avec avis favorable de son maire** (ne fréquentant pas son établissement de secteur)	**60,00 €**	0,22 €
	Primaire hors secteur **sans avis favorable de son maire** ne fréquentant pas son établissement de secteur)	**200,00 €**	0,72 €
	Navette "Quartier Sud" **Bus permettant aux primaires domiciliés dans le « quartier sud » de se rendre au groupement école Tour aux Raînes et Castel**	**50,00 €**	0,18 €
	Navette "St Exupéry / Malraux" **En continuité du circuit scolaire « 2P » entre St Exupéry et André Malraux**	**50,00 €**	0,18 €
Tarifs Transports Scolaires 2024-2025			**Sur base 174 jours de classe** soit 348 aller-retour
Cycle secondaire (collège-lycée)	*Secondaire (Collégiens-lycéens y compris interne)*	**130,00 €**	0,37 €
	Elève hors secteur (qui ne fréquentent pas leur établissement de secteur)	**200,00 €**	0,57 €
	*Elève **hors département sans avis favorable de leur département***	**200,00 €**	0,57 €
	Scolaire empruntant le réseau de transport urbain AMIBUS	**130.00 €**	0.37 €
	*Elève de Vire Normandie empruntant la ligne scolaire au départ du Champ de Foire à destination de la MFR **sans autre titre de transport scolaire***	**130.00 €**	0.37 €
	Ou Ticket trajet Voyageurs commerciaux	**2.00 €**	
Gilet de sécurité - *obligatoire pour tous les élèves qui empruntent les circuits scolaires de Vire Normandie (hors réseau AMIBUS et navette Champ de Foire vers la MFR)*		**5,00 €**	
Duplicata carte de transport		**12,00 €**	
Majoration en cas de retard (non justifié) de dépôt de dossier		**20,00 €**	
Si inscription après le 1er février (moitié de l'année scolaire)		**1/2 tarif**	
Accès aux étudiants		**Carte mensuelle**	
*Possible pour les étudiants fréquentant des établissements situés sur le territoire de Vire Normandie, **avec une carte mensuelle**, et sous réserve de place disponibles, étant précisé qu'une marge de sécurité de 2 places sera conservée sur chaque circuit pour ne pas pénaliser des scolaires qui formuleraient une demande en cours d'année.*		**27,00 €**	

Conditions d'annulation d'une demande d'inscription déposée possible sur remise d'un justificatif :	➲ Règlement réalisé à l'inscription et pour l'ensemble de l'année scolaire ;
- Déménagement...	➲ Remboursement total d'une carte restituée possible que dans le délai d'1 mois après la date d'ouverture des droits à transport ;
	➲ Jusqu'à 5 mois inclus après la date d'ouverture des droits, la participation sera remboursée à hauteur de 50%.
	Au-delà de ces 5 mois, il ne sera plus procédé à aucun remboursement ;

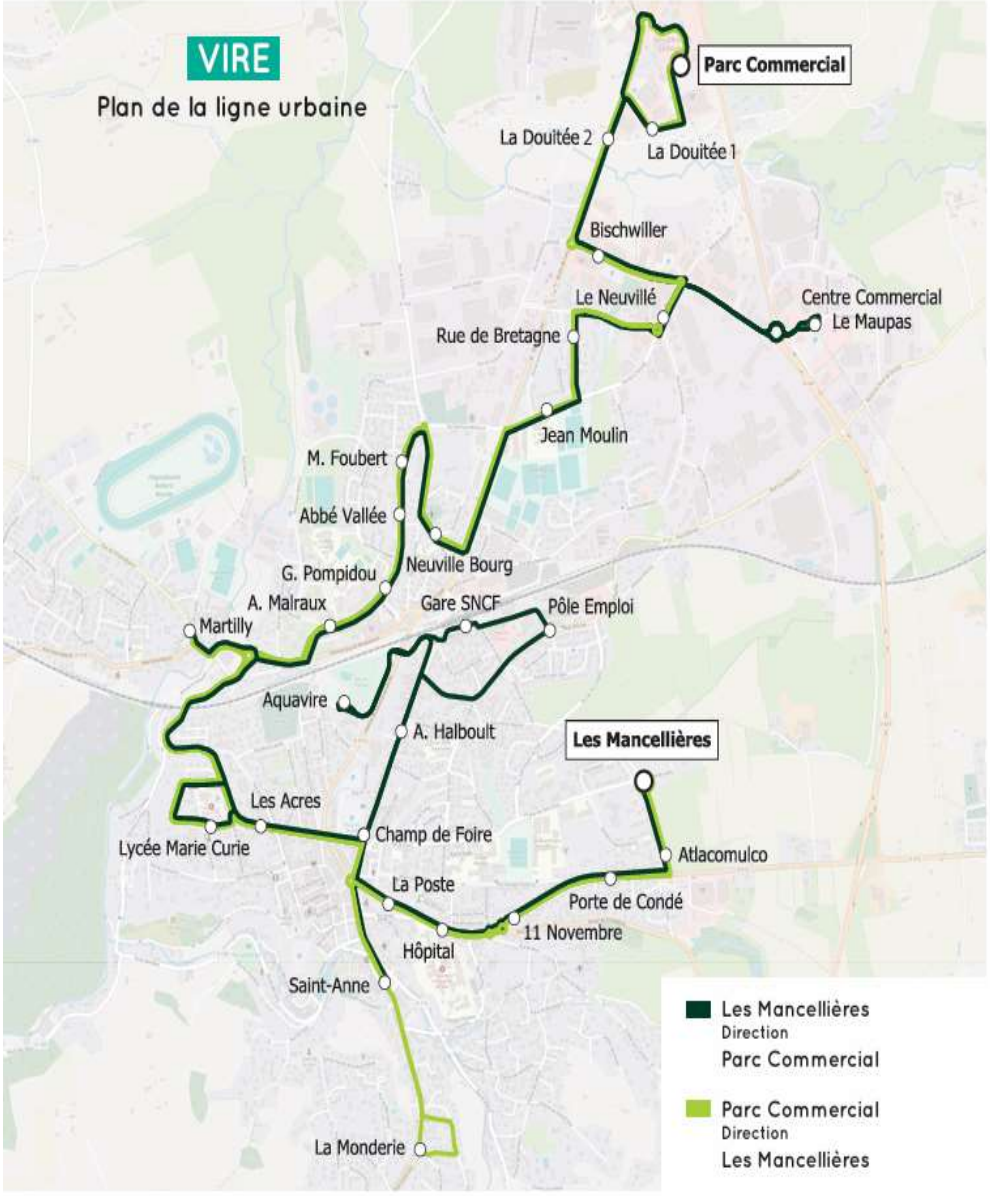
VIRE
Plan de la ligne urbaine
Parc Commercial
La Douitée 2
La Douitée 1
Bischwiller
Le Neuvillé
Centre Commercial
Le Maupas
Rue de Bretagne
Jean Moulin
M. Foubert
Abbé Vallée
Neuville Bourg
G. Pompidou
A. Malraux
Gare SNCF
Pôle Emploi
Martilly
Aquavire
A. Halboult
Les Mancellières
Les Acres
Lycée Marie Curie
Champ de Foire
Atlacomulco
La Poste
Porte de Condé
11 Novembre
Hôpital
Saint-Anne
La Monderie
Les Mancellières
Direction
Parc Commercial
Parc Commercial
Direction
Les Mancellières

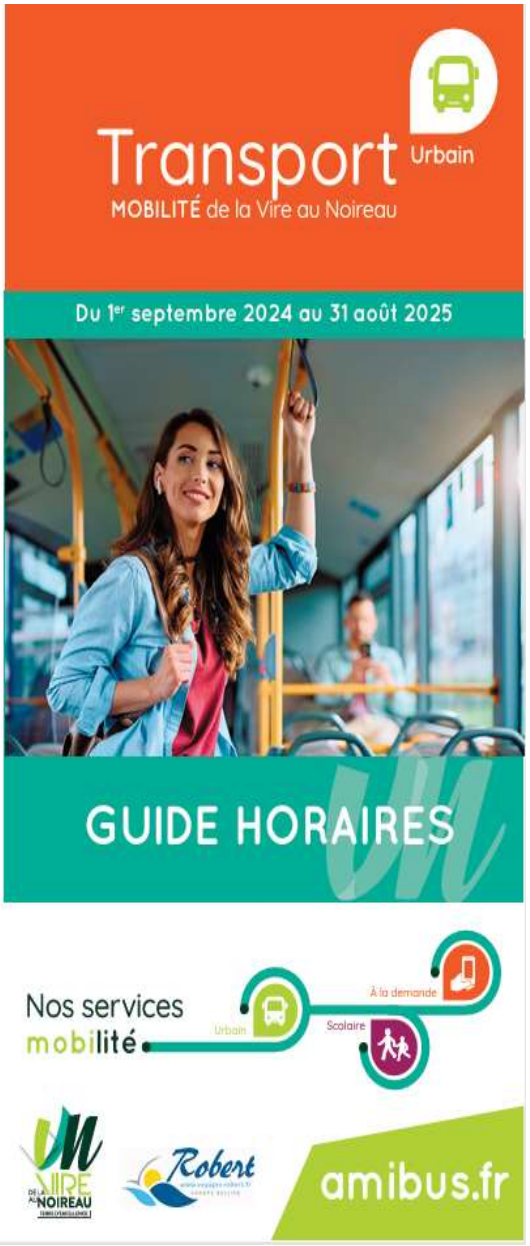
Transport Urbain
MOBILITÉ de la Vire au Noireau
Du 1er septembre 2024 au 31 août 2025
GUIDE HORAIRES
Nos services mobilité
Urbain
À la demande
Scolaire
amibus.fr

Horaires du 1er septembre 2024 au 31 août 2025

*Ne circule pas les jours fériés

SENS LES MANCELLIÈRES ▶ PARC COMMERCIAL

Du lundi au samedi*

Les Mancellières	-	08:15	09:55	11:32	-	15:05	16:45	18:20	19:45
Atlacomulco	-	08:17	09:57	11:34	-	15:07	16:47	18:22	19:47
Porte de Condé	-	08:19	09:59	11:36	-	15:09	16:49	18:24	19:49
11 Novembre	-	08:20	10:00	11:37	-	15:10	16:50	-	19:50
Mermoz/Maupas	-			-	-	-		18:25	-
Hôpital	-	08:21	10:01	11:38	-	15:11	16:51	-	19:51
La Poste	-	08:22	10:02	11:39	-	15:12	16:52	18:28	19:52
Champ de Foire	-	08:24	10:04	11:41	-	15:14	16:54	18:30	19:54
A.Halboult	-	08:25	10:05	11:42	-	15:15	16:55	-	19:55
Pôle Emploi	-	08:27	-	11:44	-	15:17	16:57	-	19:57
Gare SNCF	-	08:29	10:07	11:46	-	15:19	16:59	-	19:59
Aquavire	-	08:32	10:10	11:49	-	15:22	17:02	-	-
Champ de Foire	07:00	08:36	10:14	11:53	13:45	15:26	17:06	-	20:01
Les Acres	07:03	08:39	10:17	11:56	13:48	15:29	17:09	18:33	-
Lycée Marie Curie (Gendarmerie)	-	08:41	10:19	11:58	13:50	15:31	17:11	18:35	-
Martilly	07:06	08:44	10:22	12:01	13:53	15:34	17:14	18:38	-
A.Malraux	07:09	08:47	10:25	12:04	13:56	15:37	17:17	18:41	-
G.Pompidou	07:10	08:48	10:26	12:05	13:57	15:38	17:18	18:42	-
Abbé Vallée	07:10	08:48	10:26	12:05	13:57	15:38	17:18	18:42	
M.Foubert	07:12	08:50	10:28	12:07	13:59	15:40	17:20	18:44	-
Neuville bourg	-	08:52	10:30	12:09	14:01	15:42	17:22	18:46	
Jean Moulin	07:14	08:55	10:33	12:12	14:04	15:45	17:25	18:49	-
Rue de Bretagne	07:15	08:56	10:34	12:13	14:05	15:46	17:26	18:50	
Le Neuvillé	07:17	08:58	10:36	12:15	14:07	15:48	17:28	18:52	-
Centre Commercial Le Maupas	07:19	09:00	10:38	12:17	14:09	15:50	17:30	18:54	
Bischwiller	07:23	09:04	10:42	12:21	14:13	15:54	17:34	18:58	-
La Douitée 1	07:25	09:06	10:44	12:23	14:15	15:56	17:36	19:00	
Parc Commercial	07:27	09:08	10:46	12:25	14:17	15:58	17:38	19:02	

SENS PARC COMMERCIAL ▶ LES MANCELLIÈRES

Du lundi au samedi*

Parc Commercial	7:27	09:08	10:46	12:25	14:17	15:58	17:38	19:10
La Douitée 2	7:29	09:10	10:48	12:27	14:19	16:00	17:40	19:12
Bischwiller	7:30	09:11	10:49	12:28	14:20	16:01	17:41	19:13
Le Neuvillé	7:32	09:13	10:51	12:30	14:22	16:03	17:43	19:15
Rue de Bretagne	7:34	09:15	10:53	12:32	14:24	16:05	17:45	19:17
Jean Moulin	7:35	09:16	10:54	12:33	14:25	16:06	17:46	19:18
Neuville bourg	7:37	09:18	10:56	-	14:27	16:08	17:48	
M.Foubert	7:39	09:20	10:58	12:35	14:29	16:10	17:50	19:22
Abbé Vallée	7:39	09:20	10:58	12:35	14:29	16:10	17:50	19:22
G.Pompidou	7:41	09:22	11:00	12:37	14:31	16:12	17:52	19:24
A.Malraux	7:43	09:23	11:01	12:39	14:32	16:13	17:53	19:25
Martilly	-	09:27	11:05	-	14:36	16:17	17:57	19:28
Lycée Marie Curie (Gendarmerie)	7:47	09:31	11:09	-	14:40	16:21	18:01	-
Les Acres	7:48	09:32	11:10	12:43	14:41	16:22	18:02	19:32
Champ de Foire	7:51	09:34	11:12	12:45	14:43	16:24	18:04	19:34
Sainte Anne (côté musée)	-	09:36	11:14	-	14:45	16:26	-	-
La Monderie	-	09:40	11:18	-	14:49	16:30	-	-
Sainte Anne	-	09:43	11:21	-	14:52	16:33	18:07	19:36
La Poste	7:53	09:45	11:23	-	14:54	16:35	18:09	19:38
Hôpital	7:54	09:46	11:24	-	14:55	16:36	18:10	19:39
11 Novembre	7:55	09:47	11:25	-	14:56	16:37	18:11	19:40
Mermoz/Maupas	7:57			-	-	-	-	-
Porte de Condé	-	09:48	11:26	-	14:57	16:38	18:12	19:41
Atlacomulco	-	09:49	11:27	-	14:58	16:39	18:13	19:42
Les Mancellières	-	09:50	11:28	-	14:59	16:40	18:14	19:43

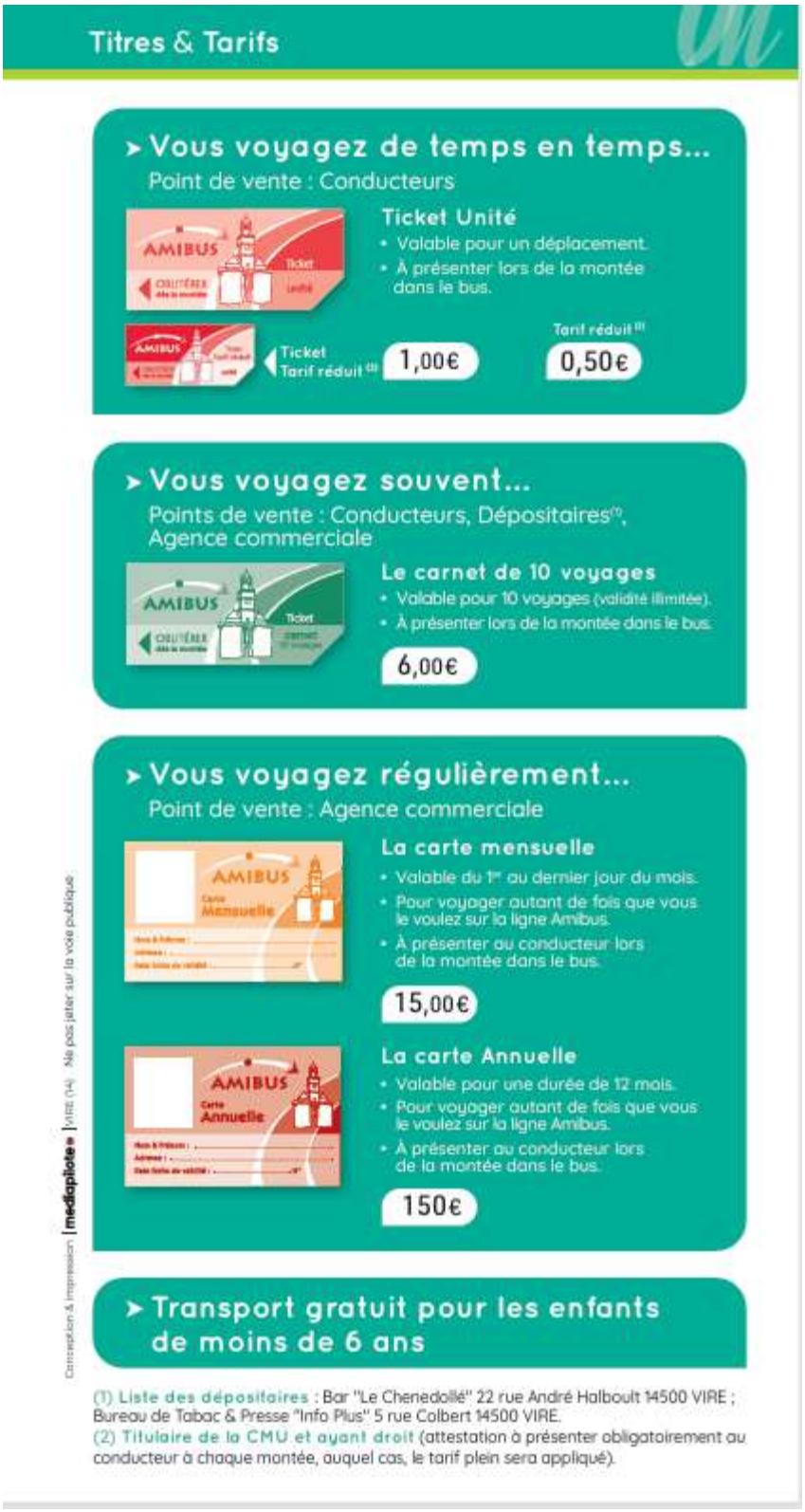

Titres & Tarifs

Vous voyagez de temps en temps...

Point de vente : Conducteurs

Ticket Unité

- Valable pour un déplacement.
- À présenter lors de la montée dans le bus.

Ticket Tarif réduit (2) — 1,00€

Tarif réduit (2) — 0,50€

Vous voyagez souvent...

Points de vente : Conducteurs, Dépositaires(1), Agence commerciale

Le carnet de 10 voyages

- Valable pour 10 voyages (validité illimitée).
- À présenter lors de la montée dans le bus.

6,00€

Vous voyagez régulièrement...

Point de vente : Agence commerciale

La carte mensuelle

- Valable du 1er au dernier jour du mois.
- Pour voyager autant de fois que vous le voulez sur la ligne Amibus.
- À présenter au conducteur lors de la montée dans le bus.

15,00€

La carte Annuelle

- Valable pour une durée de 12 mois.
- Pour voyager autant de fois que vous le voulez sur la ligne Amibus.
- À présenter au conducteur lors de la montée dans le bus.

150€

Transport gratuit pour les enfants de moins de 6 ans

(1) Liste des dépositaires : Bar "Le Chenedollé" 22 rue André Halbout 14500 VIRE ; Bureau de Tabac & Presse "Info Plus" 5 rue Colbert 14500 VIRE.
(2) Titulaire de la CMU et ayant droit (attestation à présenter obligatoirement au conducteur à chaque montée, auquel cas, le tarif plein sera appliqué).

Conception & impression | mediapilote | VIRE (14) Ne pas jeter sur la voie publique

-Répartition du boitage du nouveau guide urbain

■ Zone en ciblage sectoriel

C. Postal	C. INSEE	Commune principale	Communes	N°	Z. Tarif.	Repiquag	Potentiel
14500	14762	VIRE NORMANDIE		11450001	A		1109
14500	14762	VIRE NORMANDIE		11450002	A		1129
14500	14762	VIRE NORMANDIE		11450003	A		802
14500	14762	VIRE NORMANDIE		11450004	A		1286
14500	14762	VIRE NORMANDIE		11450005	A		1453
14500	14762	VIRE NORMANDIE		11450006	A		734
14500	14762	VIRE NORMANDIE		11450007	A		688
						Potentiel Total	7 201

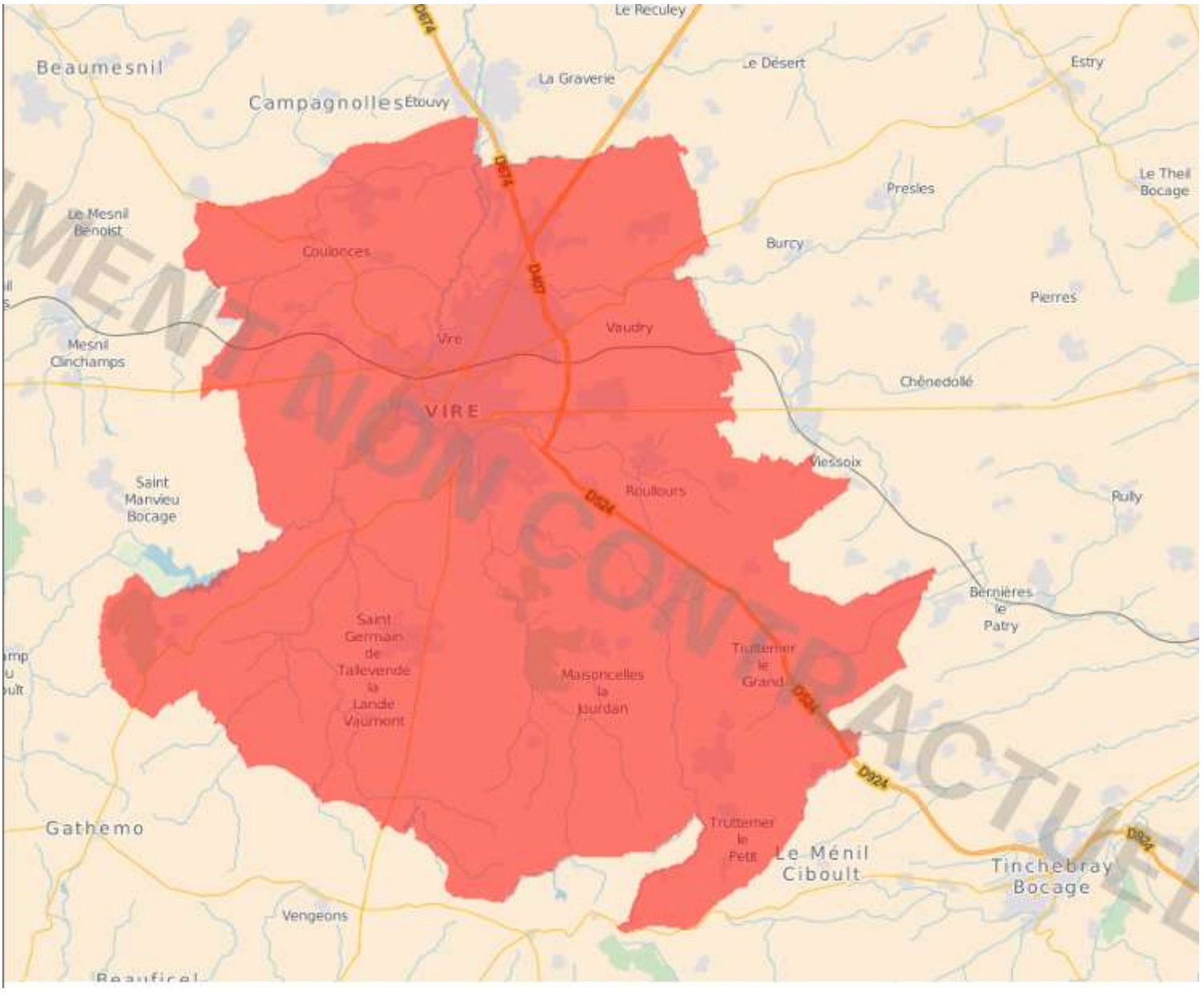

DOCUMENT NON CONTRACTUEL