







## Carte et liste des chemins ruraux par commune

- entretenus par l'Intercom de la Vire au Noireau

- hors compétence communautaire

### Légende :

-  : chemin entretenu 2 fois par an, comprenant un passage printanier et un passage automnal
-  : chemin entretenu 1 fois par an, comprenant un passage automnal uniquement
-  : convention d'entretien (chemin privé)
-  : chemin entretenu mais intégré à la commune voisine
-  : chemin non entretenu par l'Intercom et référencé sur votre commune

## Table des matières

Pôle de proximité de Condé sur Noireau - pages 2 à 27

Pôle de proximité de Saint-Sever-Calvados - pages 28 à 46

Pôle de proximité de Souleuvre-en-Bocage - pages 47 à 76

Pôle de proximité de Valdallière - pages 77 à 93

Pôle de proximité de Vire-Normandie - pages 94 à 106

Index des communes – page 107

## Marché entretien des chemins – commune de Condé-en-Normandie – commune déléguée de (la) CHAPELLE-ENGERBOLD

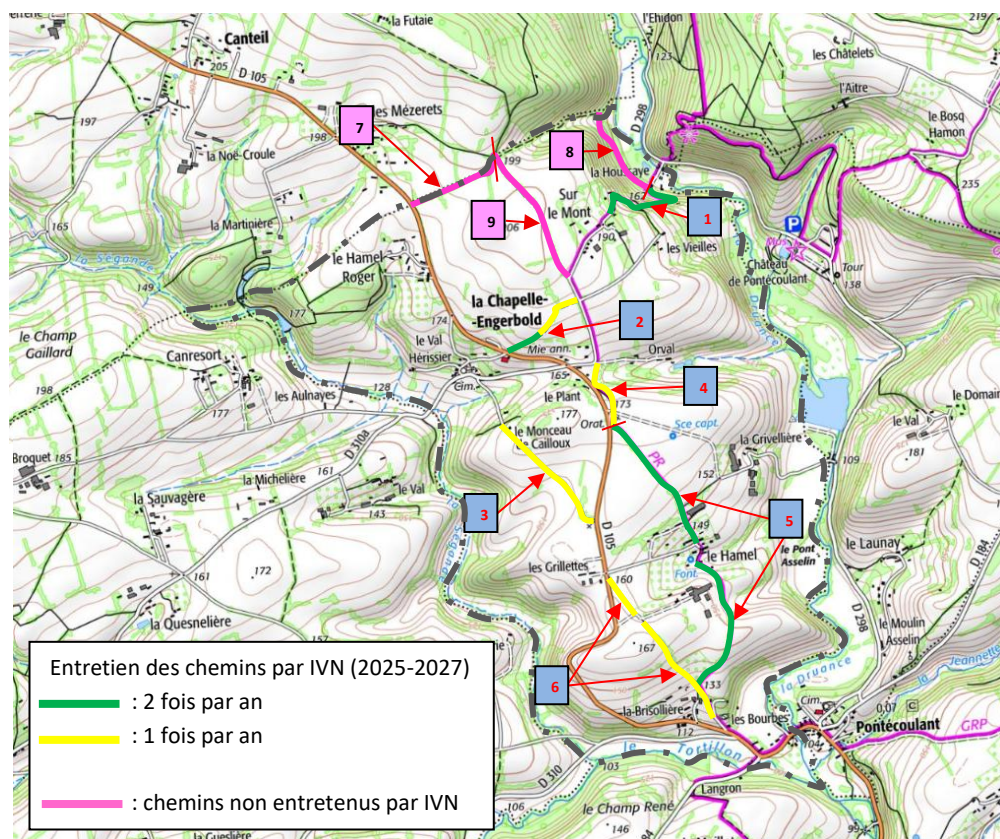

Commune déléguée de LA CHAPELLE-ENGERBOLD							
Chemins entretenus par IVN - LA CHAPELLE-ENGERBOLD							
N°	Intitulé	Précisions géographiques	Intitulé circuit	Période de passage		Total cumulé à entretenir	Date entretien
				printemps	automne		
1	CR de Sur le Mont au Moulin de la Houssaye	de Sur le Mont à la Houssaye	PR Pontécoulant et la Druance + boucle équestre sur les traces des pèlerins	370	370	<b>740</b>	
2	CR 10 de la Chapelle Engerbald aux Vieilles	du bourg (RD 105) au croisement CR 11 (les Vieilles)	VTT N°29 BV + PR 37 Flânerie à la Chapelle Engerbald + PR Pontécoulant et la Druance + boucle équestre Sur les traces des pèlerins	105	390	<b>495</b>	
3	CR dit de Monceau de cailloux	du bourg à la RD 105 (vers les Grillettes)	PR 37 Flânerie à la Chapelle Engerbald	0	525	<b>525</b>	
4	CR 11 dit de sur le Mont	de la VC 3 (Orval) à l'oratoire (la Grivellière)	VTT N°29 BV + PR 37 Flânerie à la Chapelle Engerbald + PR Pontécoulant et la Druance + boucle équestre Sur les traces des pèlerins	0	300	<b>300</b>	
5	CR 13 de la Brisollière à l'église par le hamel	de l'oratoire à la Brisollière par le hamel	VTT N°29 BV + PR 37 Flânerie à la Chapelle Engerbald + PR Pontécoulant et la Druance + boucle équestre Sur les traces des pèlerins	1235	1235	<b>2470</b>	
6	CR 1 de la Chapelle Engerbald à Pontécoulant	de les Grillettes (RD 105) à les Bourdes (RD 105)	VTT N°29 BV + PR 37 Flânerie à la Chapelle Engerbald + PR Pontécoulant et la Druance + boucle équestre Sur les traces des pèlerins	0	730	<b>730</b>	

TOTAL				1710	3550	5260	
Chemins non entretenus par IVN – LA CHAPELLE-ENGERBOLD							
N°	Intitulé	Précisions géographiques	Longueur	Largeur du chemin			
				> 2,50 m	< 2,50 m		
7	CR 12 dit des Devises	De la RD 105 ( <i>le Hamel Roger</i> ) au point 199	620	130	490		
8	CR dit des Costils	de la limite communale de St Vigor des Mézerets à <i>la Houssaye</i>	430	0	430		
9	CR 11 dit de sur le Mont	de la limite communale de St Vigor des Mézerets à <i>Sur le Mont</i>	630	630	0		
<b>TOTAL</b>			<b>1680</b>	760	920		

Marché entretien des chemins – commune de Condé-en-Normandie – commune déléguée de CONDE-SUR-NOIREAU

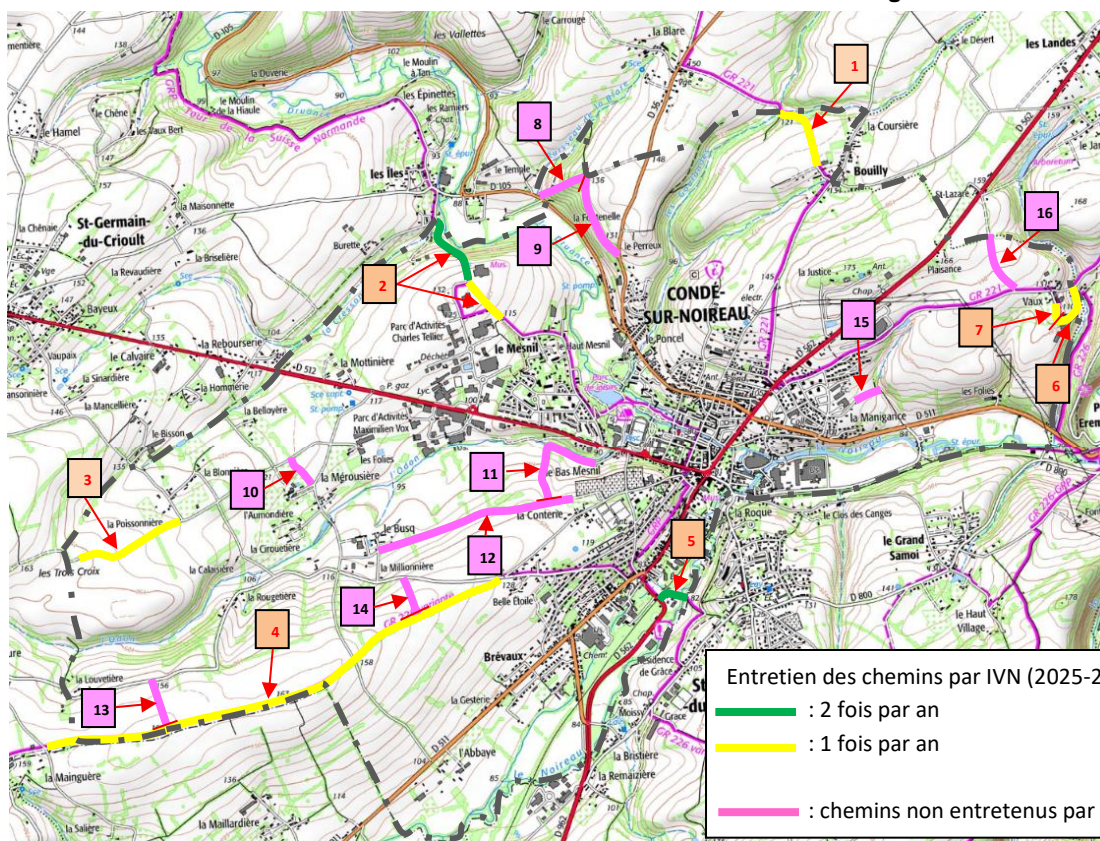

Commune déléguée de CONDE-SUR-NOIREAU							
Chemins entretenus par IVN							
N°	Intitulé	Précisions géographiques	Intitulé circuit	Période de passage		Total cumulé à entretenir	Date entretien
				printemps	automne		
1	CR 33 de Bouilly à la Houssemaine	de la limite communale de Proussy (vers la Blare) à Bouilly	GR 221	0	430	<b>430</b>	
2	CR 25 du Haut Mesnil aux îles	de les îles à le Mesnil	GRP SN	465	850	<b>1315</b>	
3	CR 18	de les Trois Croix à la Poissonnière	PR 40 Vallée de la Druance	0	675	<b>675</b>	
4	CR 5 dit ancien chemin de Vire à Condé	De la Mainguière à Belle-Etoile	GR 226	0	2000	<b>2000</b>	
5	chemin (parcelles 101 et 102)	de la RD 562 à la rivière le Noireau (vers St Pierre-du-Regard)	GRP SN	155	155	<b>310</b>	
6	CR 40 dit des champs de bas	de la VC 8 (vers Vaux) à la limite communale de St Denis de Méré	GR 221	0	290	<b>290</b>	
7	CR 41 dit du Hameau de Vaux	de Vaux au CR 40	GR 221	0	45	<b>45</b>	
<b>TOTAL</b>				<b>620</b>	<b>4445</b>	<b>5065</b>	
Chemins non entretenus par IVN							
N°	Intitulé	Précisions géographiques	Longueur	Largeur du chemin			
				> 2,50 m	<2,50 m		
8	CR 28 des îles à la Houssemaine	de la RD 105 à la RD 36	300	0	300		
9	CR 27 dit de Bertheloge	de le Perreux (RD 36) au Ruisseau de la Blare	510	510	0		
10	CR 17 de la Méroussière à la Belloyère	de la Méroussière à la VC vers la Belloyère	190	0	190		
11	CR 12 dit du Bas Mesnil	de le bas Mesnil à la Conterie	440	0	440		
12	CR 11 dit vieux chemin du Busq	de le Busq au cimetière	1600	0	1600		

**Commune déléguée de CONDE-SUR-NOIREAU****Chemins non entretenus par IVN**

13	CR 9 dit chemin vert	du CR 9 à la VC 1 (point 155)	300	300	0		
14	CR 6 dit Venelle de Brévaux	de la Milonnière au CR 5	230	115	115		
15	CR 39 dit du Mont Guimet	d'Usine au CR 40	200	0	200		
16	CR 42 de la Tuerie	de la VC 8 (vers Vaux) vers Saint-Lazare	350	350	0		
<b>TOTAL</b>			<b>4120</b>	1275	2845		

Marché entretien des chemins – commune de Condé-en-Normandie – commune déléguée de LÉNAULT

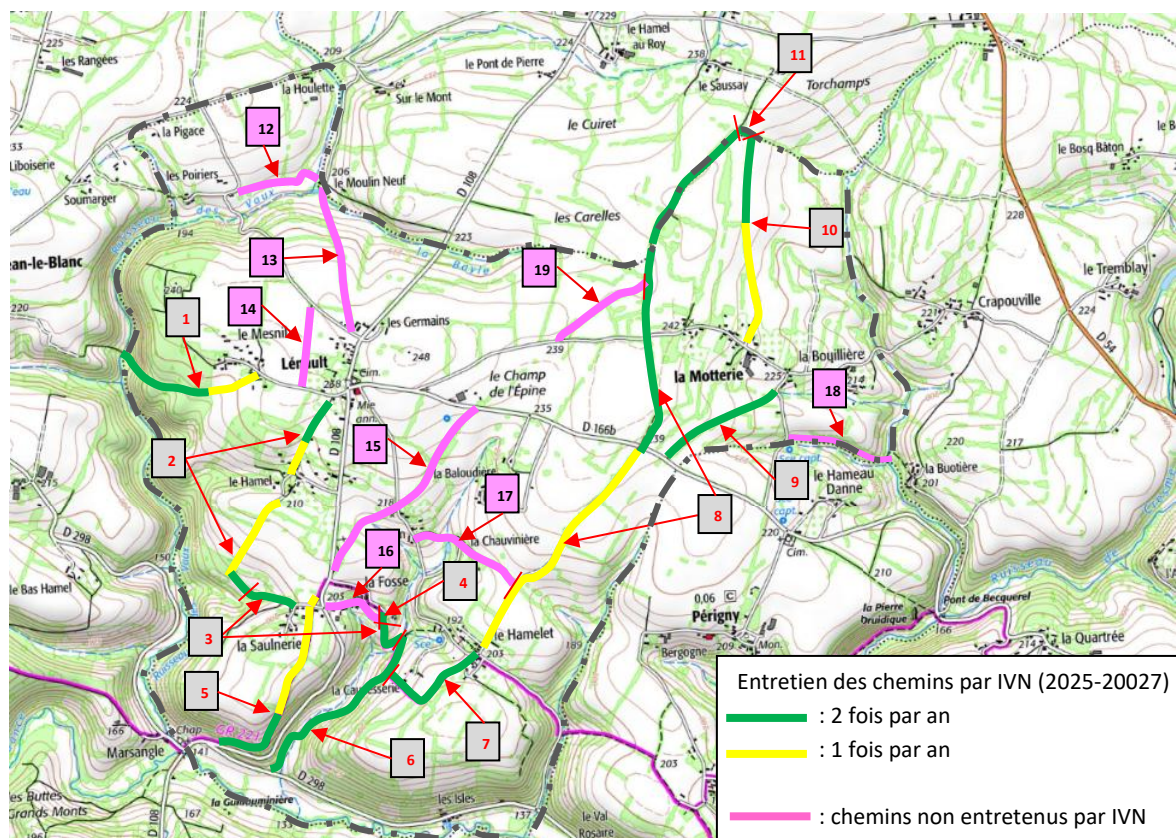

Commune déléguée de LÉNAULT							
Chemins entretenus par IVN							
N°	Intitulé	Précisions géographiques	Intitulé circuit	Période de passage		Longueur à entretenir	Date entretien
				printemps	automne		
1	CR 1 de Lénault à St Jean-le-Blanc par le Mesnil	du ruisseau des Vaux (limite communale) à <i>le Mesnil</i>	PR 34 Balades en terres de Druance	560	670	<b>1230</b>	
2	CR 5 de Lénault à Marsangle par le Hamelet	du ruisseau des Vaux (limite communale) à <i>le Hamel</i>	PR 34 Balades en terres de Druance + PR 35 Promenade à Lénault	410	995	<b>1405</b>	
3	CR 7 de la Saulnerie au hamelet	du croisement CR 5 ( <i>la Saulnerie</i> ) à <i>le Hamelet</i> par <i>la Fosse</i>	PR 34 Balades en terres de Druance + PR 35 Promenade à Lénault + Boucle équestre Au fil de la Druance + la Rando des haras	290	290	<b>580</b>	
4	CR 8 dit de la Fosse	du croisement CR 7 vers <i>la Fosse</i>	Boucle équestre Au fil de la Druance + la Rando des haras	0	50	<b>50</b>	
5	CR 23 dit de la Cavée	de la RD 108 ( <i>Marsangle</i> ) à la RD 108 ( <i>la Saulnerie</i> )	PR 34 Balades en terres de Druance + PR 35 Promenade à Lénault + Boucle équestre Au fil de la Druance + la Rando des haras	320	900	<b>1220</b>	
6	CR 14 de Marsangle au Hamelet	de la RD 298 au CR 7 (vers <i>la Fosse</i> )	PR 35 Promenade à Lénault + Boucle équestre Au fil de la Druance + la Rando des Haras	875	875	<b>1750</b>	
7	CR 15 de Marsangle au Hamelet	du croisement CR 14 ( <i>la Causserie</i> ) à <i>le Hamelet</i>	PR 35 Promenade à Lénault + Boucle équestre Au fil de la Druance + ka rando des Haras	515	515	<b>1030</b>	
8	CR 13 de Vassy à la Croix de Cauville	de <i>le Hamelet</i> à la RD 166b	PR 35 Promenade à Lénault	1195	2280	<b>3475</b>	

**Commune déléguée de LENAULT**

**Chemins entretenus par IVN**

9	CR 21 dit Rue des Epillons la Motterie	de la RD 166b à <i>la Motterie</i>	Boucle équestre Au fil de la Druance + la Chevauchée de Guillaume	565	565	<b>1130</b>	
10	CR 24 de la Motterie au Plessis-Grimout	de <i>la Motterie</i> à la limite communale du Plessis Grimout	Boucle équestre Au fil de la Druance + la Chevauchée de Guillaume	385	775	<b>1160</b>	
11	CR 24 dit du Pont aux chèvres	du croisement CR 13 au CR 24	la Chevauchée de Guillaume	30	30	<b>60</b>	
<b>TOTAL</b>				<b>5145</b>	<b>7945</b>	<b>13090</b>	

**Chemins non entretenus par IVN**

N°	Intitulé	Précisions géographiques	Longueur	Largeur du chemin			
				> 2,50 m	< 2,50 m		
12	CR 4 des Poiriers au Moulin Neuf	de <i>les Poiriers</i> à <i>le Moulin Neuf</i>	380	0	380		
13	CR 3 du Moulin Neuf	de <i>le Moulin Neuf</i> à <i>les Germains</i>	670	0	670		
14	CR	de la VC 4 à VC 1 ( <i>le Mesnil</i> ) - chemin à l'ouest du bourg	360	0	360		
15	CR 19 dit Chemin de Caen	de <i>la Saulnerie</i> à <i>le Champ de l'Epine</i> (RD 166b)	980	0	980		
16	CR 7 de la Saulnerie au hamelet	du croisement CR 5 ( <i>la Saulnerie</i> ) à <i>le Hamelet</i> par la Fosse	300	70	230		
17	CR 16 de la Chauvinerie au Hamelet	de le Jardin au CR 13 par <i>la Chauvinerie</i>	530	0	530		
18	CR 22 dit Rue Bouillière	de la VC 125 ( <i>la Motterie</i> ) à <i>la Buotière</i> (limite communale)	440	0	440		
19	CR dit Ruelle des Pâtures	de la VC 2 (point 239) au croisement du CR 19 (point 239)	470	0	470		
<b>TOTAL</b>			<b>4130</b>	70	4060		

Marché entretien des chemins – commune de Condé-en-Normandie – commune déléguée de PROUSSY

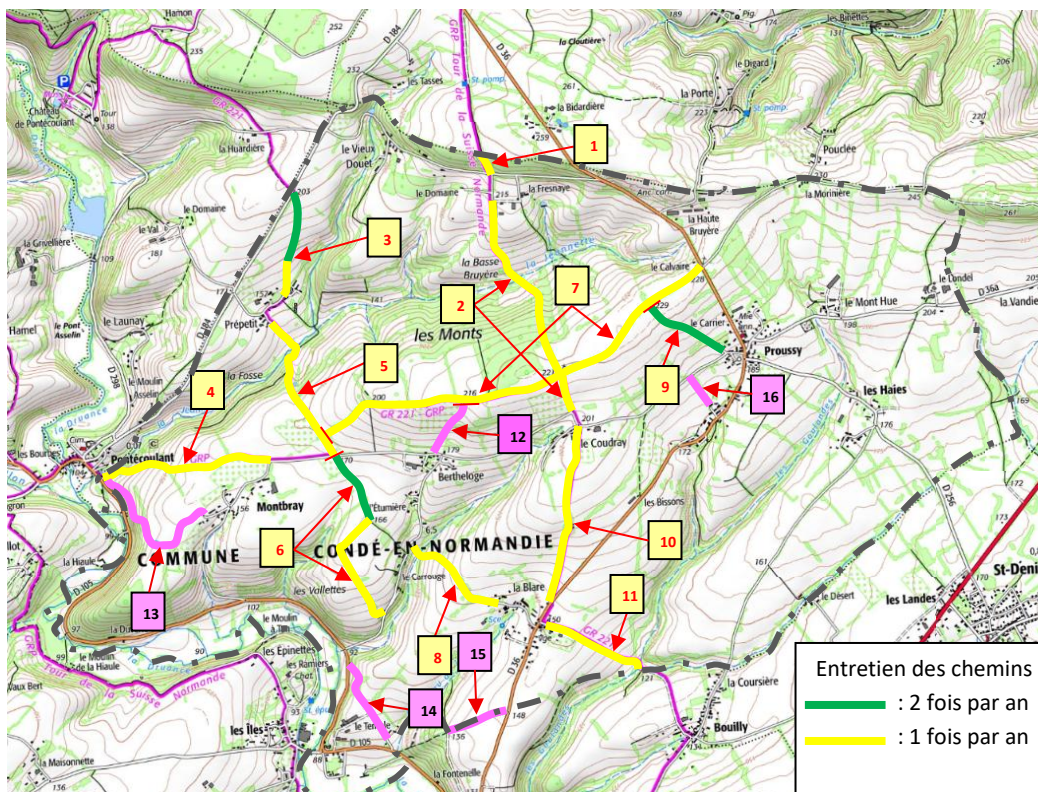

Entretien des chemins par IVN (2025-2027)

- : 2 fois par an
- : 1 fois par an
- : chemins non entretenus par IVN

Commune déléguée de PROUSSY							
Chemins entretenus par IVN							
N°	Intitulé	Précisions géographiques	Intitulé circuit	Période de passage		Total cumulé à entretenir	Date entretien
				printemps	automne		
1	CR 30 dit de la Villette	de la limite communale de la Villette à la Fresnaye	GRP SN	0	100	100	
2	CR 4 dit de la Basse bruyère	de la Fresnaye à le Coudray	GR 221	0	1330	1330	
3	CR 3 dit de l'Herbage	de la RD 184 à Prépetit	PR 39 Pontécoulant et la Druance + boucle équestre Autour du domaine de Pontécoulant + la Rando des Haras	385	615	1000	
4	CR 9 dit de la Cavée	du bourg de Pontécoulant au nord de Mombroy	PR 39 Pontécoulant et la Druance	0	980	980	
5	CR 2 dit de Prépetit	de Prépetit à la VC 1 (Mombroy)	PR 39 Pontécoulant et la Druance + PR 126 des Monts de des bruyères + boucle équestre Autour du domaine de Pontécoulant + la Rando des Haras	0	850	850	
6	CR 10 dit des Valettes	de la VC 1 (Mombroy) à le Carrouge par Les Vallettes	PR 126 des Monts de des bruyères	405	1135	1540	
7	CR 1 dit des Monts	du croisement CR 2 à le Calvaire (RD 36)	PR 126 des Monts de des bruyères + boucle équestre Autour du domaine de Pontécoulant + la Rando des haras	0	2480	2480	
8	CR 11 du Carrouge à la Blare	de le Carrouge à la Blare	PR 126 des Monts de des bruyères	0	585	585	
9	CR 25 des Rues	du croisement CR 1 au bourg de Proussy	PR 126 des Monts et bruyères	525	525	1050	

**Commune déléguée de PROUSSY**

**Chemins entretenus par IVN**

10	CR 42 des Bissons	de <i>le Coudray à la Blare</i>	PR 126 des Monts de des bruyères	0	1040	<b>1040</b>	
11	CR 14 de la Blare à Bouilly	de la Blare à la limite communale de Condé-sur-Noireau (Bouilly)	GR 221	0	560	<b>560</b>	
<b>TOTAL</b>				<b>1315</b>	<b>10200</b>	<b>11515</b>	

**Chemins non entretenus par IVN**

N°	Intitulé	Précisions géographiques	Longueur	Largeur du chemin			
				> 2,50 m	< 2,50 m		
12	CR 8 des chênes	du croisement CR 1 à <i>Berteloge</i>	350	350	0		
13	CR 12 dit de Saint-Aubin	du sud-ouest de Mombray au bourg de Pontécoulant	920	920	0		
14	CR 13 des Rochers	de la RD 105 à la RD 105 ( <i>le Temple</i> )	500	300	200		
15	CR 39 dit Sentier du Ladre	de la limite communale de Condé-sur-Noireau à la RD 36	360	360	0		
16	CR 43 du Fournet	de la VC 1 au bourg de Proussy (Allée du Champ Gardon)	200	0	200		
<b>TOTAL</b>			<b>2330</b>	1930	400		

# Marché entretien des chemins – commune de Condé-en-Normandie – commune déléguée de SAINT-GERMAIN-DU-CRIOULT

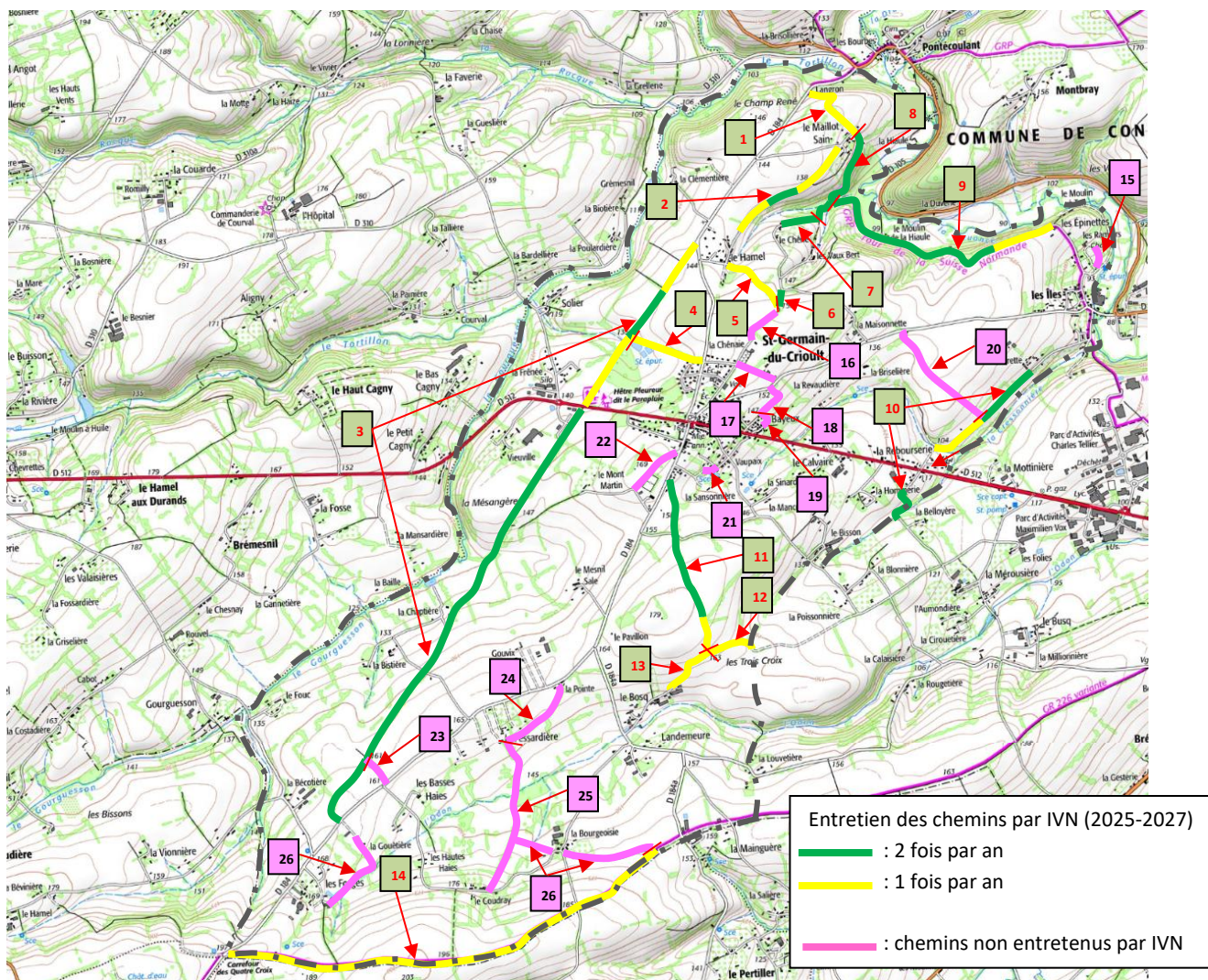

Commune déléguée de SAINT-GERMAIN-DU-CRIOULT							
Chemins entretenus par IVN							
N°	Intitulé	Précisions géographiques	Intitulé circuit	Période de passage		Total cumulé à entretenir	Date entretien
				printemps	automne		
1	CR 73 du Maillot Sain à Pontécoulant	de la RD 184 à le Maillot Sain	VTT-FFC N°29 PV	0	475	<b>475</b>	
2	CR 78	de le Maillot Sain à le Hamel	VTT-FFC N°29 PV	230	880	<b>1110</b>	
3	CR 7 dit de la Chaussée	de le Hamel à la Gouetière	VTT-FFC N°29 PV + PR 40 la vallée de la Druance + PR 41 la voie romaine	3470	4300	<b>7770</b>	
4	CR	De la RD 184 au CR 7 (station d'épuration)	PR 40 la Vallée de la Druance	0	490	<b>490</b>	
5	CR 68 dit du Champ Maçons	de le Hamel au croisement de chemins	PR 40 la Vallée de la Druance	0	435	<b>435</b>	
6	CR 70 du cimetière au Chêne au Maillot Sain	du cimetière de St Germain du Crioult à les Vaux Bert	PR 40 la Vallée de la Druance	125	125	<b>250</b>	
7	CR 70	de le Chêne au croisement de chemins CR 80 et CR 83	PR 40 la Vallée de la Druance	365	365	<b>730</b>	
8	CR 80 dit des Vaux bert	de le Maillot Sain au croisement de chemins (Les Vaux Bert)	GRP SN	450	450	<b>900</b>	
9	CR 83 dit des Costils des îles	du croisement CR 80 (le Chêne) vers les Epinettes	PR 40 la Vallée de la Druance	1135	1640	<b>2775</b>	

Commune déléguée de SAINT-GERMAIN-DU-CRIOULT							
Chemins entretenus par IVN							
10	CR 91 de la Rebourserie aux îles	de la Burette à la Belloyère (limite communale de Conde) par la Rebourserie	PR 40 la Vallée de la Druance	750	1110	<b>1860</b>	
11	CR 35 de Caligny à St Germain du Crioult	de la Sansonnière au croisement de chemins (les 3 Croix)	PR 40 la vallée de la Druance + PR 41 la voie romaine	950	1160	<b>2110</b>	
12	CR 44 de la Fessardière	du croisement de chemins (les 3 Croix) à la limite communale de Conde-sur-Noireau	PR 40 la Vallée de la Druance	0	340	<b>340</b>	
13	CR 39 de Landemeure à l'église	de le Boscq au croisement de chemins (les 3 Croix)	PR 41 la voie romaine	0	395	<b>395</b>	
14	CR 19 dit ancien chemin de Vire à Condé-sur-Noireau	du carrefour des 4 croix à la Mainguère (limite communale de Condé -sur-Noireau)	PR 41 la voie romaine	0	1455	<b>1455</b>	
<b>TOTAL</b>				<b>7475</b>	<b>13620</b>	<b>21095</b>	
Chemins non entretenus par IVN							
N°	Intitulé	Précisions géographiques	Longueur	Largeur du chemin			
				> 2,50 m	< 2,50 m		
15	CR 85 des Costils au Moulin à tan	de les Epinettes à les Iles	80	80	0		
16	CR 70 du cimetière au Chêne au Maillot Sain	du cimetière de St Germain du Crioult à les Vaux Bert	280	280	0		
17	CR 63 du Pont de Solier à Condé sur Noireau	du cimetière à la Revaudière	250	0	250		
18	CR n°102	du chemin de Bayeux à la VC route des Iles (point 152)	230	0	230		
19	CR n°101 de Bayeux	de l'impasse de Bayeux au croisement de chemins CR n°101	100	0	100		
20	CR 95 de le route des îles à la Planche Flambard	de la VC 2 (la Maisonnette) au ruisseau de la Cressonnière (limite communale de Condé-sur-N)	760	350	410		
21	CR 51 de St Germain du Crioult à la Chapelle de l'hommerie	de la Route de Vaupaix à l'impasse de Vaupaix (bourg de St germain du Crioult)	150	0	150		
22	CR 5	du bourg de St Germain du Crioult (RD 184) au stade de foot	380	0	380		
23	CR 15	du CR 7 à la RD 184 (les Basses Haies)	290	290	0		
24	CR 21 de Caligny à la Fessardière	de la Pointe à la Fessardière	530	530	0		
25	CR 22	de la Fessardière à le Coudray	1020	0	1020		
26	CR 20 dit de la Gouetière	de les Forges à la Gouetière	550	0	550		
27	CR 31	du CR 22 à la Mainguère par la Bourgeoise	870	0	870		
<b>TOTAL</b>			<b>5490</b>	<b>1530</b>	<b>3960</b>		

## Marché entretien des chemins – commune de Condé-en-Normandie – commune déléguée de SAINT-PIERRE-LA-VIEILLE

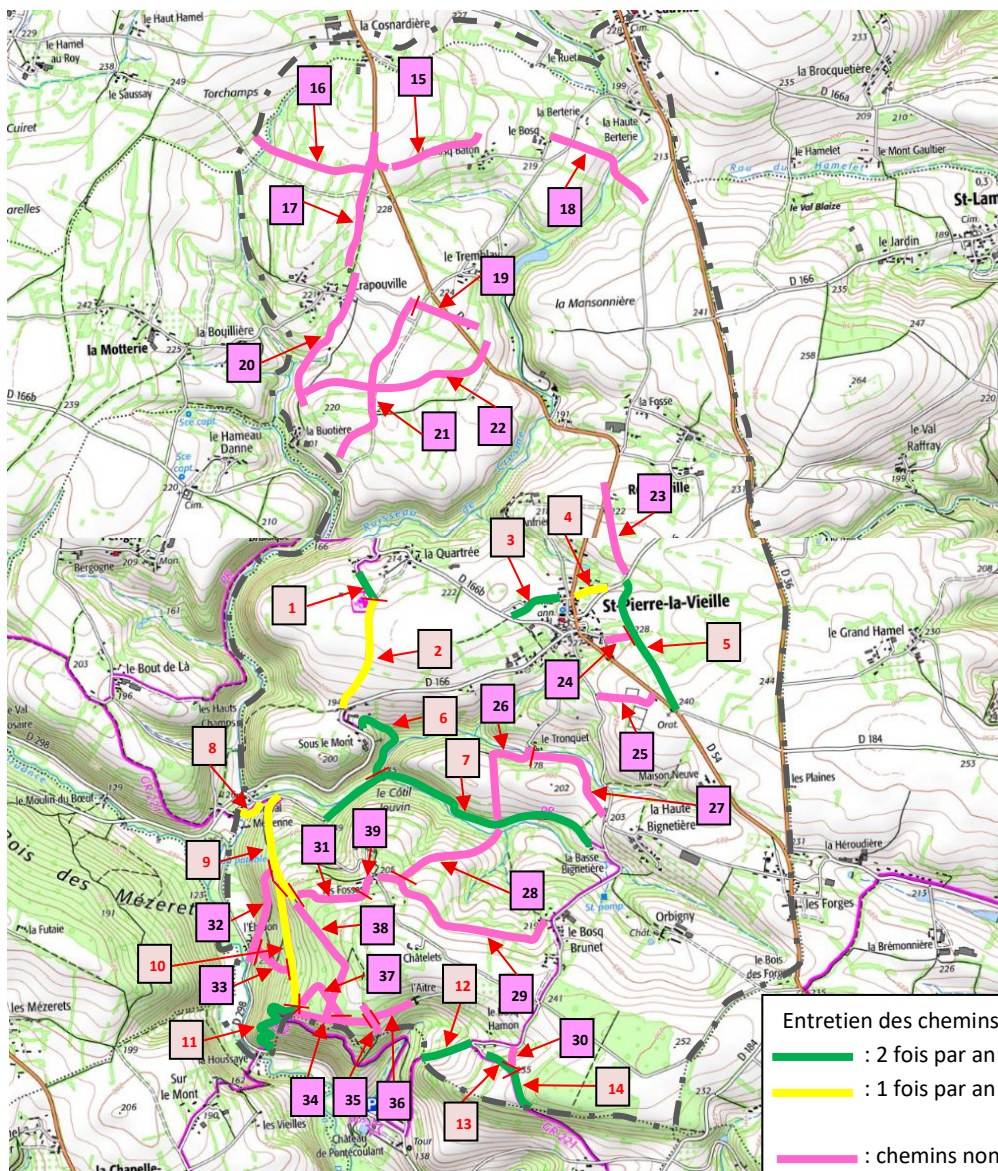

Commune de SAINT-PIERRE-LA-VIEILLE							
Chemins entretenus par IVN							
N°	Intitulé	Précisions géographiques	Intitulé circuit	Période de passage		Total cumulé à entretenir	Date entretien
				printemps	automne		
1	CR de la Quartrée	du croisement de chemins CR Sous le Mont à <i>la Quartrée</i>	PR Pontécoulant et le Cresme	150	150	<b>300</b>	
2	CR de Sous le Mont à la Quartée	de <i>la Quartrée</i> à <i>Sous le Mont</i>	PR 38 Pontécoulant et le Cresme + boucle équestre Autour du domaine de Pontécoulant + la Chevauchée de Guillaume	0	575	<b>575</b>	
3	CR dit de Sous le Mont	de la RD 166b au bourg de St Pierre la Vieille	boucle équestre Autour du domaine de Pontécoulant + la Chevauchée de Guillaume	180	180	<b>360</b>	

**Commune de SAINT-PIERRE-LA-VIEILLE**

**Chemins entretenus par IVN**

4	CR du Pont de la Mousse	de la RD 54 à la RD 166	boucle équestre Autour du domaine de Pontécoulant	0	175	<b>175</b>	
5	CR 9 du vieux chemin de Plessis à Condé-sur-Noireau	de <i>Cresme</i> (RD 54) à la RD 54 (stéle) par <i>Rousseville</i>	boucle équestre Autour du domaine de Pontécoulant + la Chevauchée de Guillaume	735	735	<b>1470</b>	
6	CR dit des Roquettes	de <i>Sous le Mont</i> au croisement de chemin CR Val de Mérienne ( <i>le Côté Jouvin</i> )	PR Pontécoulant et le Cresme + boucle équestre Autour du domaine de Pontécoulant	455	455	<b>910</b>	
7	CR du Val Mérienne à la Croix de la Bignetière	de <i>le Val de Mérienne</i> (point 148) à <i>la croix de la Bignetière</i> dit <i>chemin Saint-Laurent</i>	PR Pontécoulant et le Cresme + boucle équestre Autour du domaine de Pontécoulant	1630	1630	<b>3260</b>	
8	CR sans statut (A)	de <i>le Val Mérienne</i> à la limite communale de Périgny (ruisseau de Cresme)	PR Pontécoulant et le Cresme + boucle équestre Sur les traces des pèlerins	0	145	<b>145</b>	
9	CR dit des Bosqs et des Crettes	de <i>le Val Mérienne</i> au croisement de chemins CR de Pontécoulant aux fosses (vers le sud de <i>les Fosses</i> )	PR Pontécoulant et le Cresme + 2 boucles équestres	0	470	<b>470</b>	
10	CR dit des Bois du domaine de Pontécoulant	du croisement de chemins CR dit des Bosqs... à la limite communale de Pontécoulant (vers le point 170)	PR Pontécoulant et le Cresme + 2 boucles équestres	0	700	<b>700</b>	
11	CR sans statut (D + E)	du croisement de chemins CR dit des Bois du Domaine de Pontécoulant à la RD 298 (vers <i>la Houssaye</i> )	PR Pontécoulant et la Druance + PR Pontécoulant et le Cresme + 2 boucles équestres	380	380	<b>760</b>	
12	CR de Pontécoulant au Boscq Hamon	du <i>bois du Château de Pontécoulant</i> à <i>le Boscq Hamon</i>	PR Pontécoulant et la Druance + PR Pontécoulant et le Cresme	240	240	<b>480</b>	
13	CR des Crières du Boscq Hamon	de <i>le Boscq Hamon</i> au croisement de chemins CR du Boscq Brunet	PR Pontécoulant et la Druance	250	250	<b>500</b>	
14	CR du Boscq Brunet à Pontécoulant	de <i>le Boscq Hamon</i> (point 222) à la limite communale de Pontécoulant (vers <i>la Huardière</i> )	PR Pontécoulant et la Druance	225	225	<b>450</b>	
<b>TOTAL</b>				<b>4245</b>	<b>6310</b>	<b>10555</b>	

**Chemins non entretenus par IVN**

N°	Intitulé	Précisions géographiques	Longueur	Largeur du chemin			
				> 2,50 m	< 2,50 m		
15	CR dit du Bosq Bâton	de la RD 54 à le Bosq Bâton	480	480	0		
16	CR dit de la Mare Halley	de la limite communale du Plessis Grimoult à la RD 54 (le Bosq Bâton)	740	740	0		
17	CR de Crapouville à la Cosnardière	de la RD 54 à Crapouville	700	700	0		
18	CR 2 dit du Passoir	de le Bosq Bâton à la VC 3	610	0	610		
19	CR dit des Landes	du CR dit des Haizes (point 221) à la RD 54	340	0	340		
20	CR de la Buotière à Crapouville	de la Buotière à Crapouville	830	830	0		
21	CR dit des Haizes	de la Buotière (point 196) à Crapouville (point 221)	930	930	0		
22	CR de la Buotière à Cresme	de la Buotière à Cresme (RD 54)	1060	460	600		

**Commune de SAINT-PIERRE-LA-VIEILLE**

**Chemins non entretenus par IVN**

23	CR 9 du vieux chemin de Plessis à Condé-sur-Noireau	de la RD 54 (l'Anfrière) à la RD 54 (stéle)	535	0	535		
24	CR 35 de la Valette	de la rue des écoles au croisement de chemins CR 9	160	0	160		
25	VC 101 du château d'eau	de la stéle (RD 54) à la VC 1 (proche stade)	350	350	0		
26	CR dit chemin des Monts	de le Tronquet au croisement du CR Val de Mérienne	570	280	290		
27	CR dit chemin des Graviers	de le Tronquet à la Croix de la Bignetière	740	0	740		
28	CR dit des Mazures	de les Fosses au croisement de chemins CR du Val Mérienne	640	170	470		
29	CR des Fosses au Boscq Brunet	de les Fosses à le Boscq Brunet	1010	0	1010		
30	CR du Boscq Brunet à Pontécoulant	de le Boscq Hamon (point 222) à la limite communale de Pontécoulant (vers la Huardière)	105	105	0		
31	CR dit des Boscq et des Crettes	de le Val Mérienne au croisement de chemins CR de Pontécoulant aux fosses (vers le sud de les Fosses)	440	440	0		
32	CR des Bosqs à l'Ehidon	du croisement de chemins CR dit des Bosqs... à l'Ehidon(RD 298)	390	390	0		
33	CR (sans statut - B)		220	220	0		
34	CR (sans statut F)	du croisement de chemins CR dit des Bois du Domaine de Pontécoulant au croisement de chemins de la Roche au Renard	650	650	0		
35	CR de Pontécoulant aux Fossés (1)	limite communale de Pontécoulant (l'Aitre)	200	0	200		
36	CR dit de l'Aitre	du croisement de chemins CR de Pontécoulant... à l'Aitre	180	180	0		
37	CR (sans statut – G+H)		330	330	0		
38	CR (sans statut - I)		700	700	0		
39	CR de Pontécoulant aux Fossés (2)	de la VC (les Fosses) au CR dit des Bosqs et des Crettes	80	80	0		
<b>TOTAL</b>			<b>13090</b>	<b>8135</b>	<b>4955</b>		