







## Carte et liste des chemins ruraux par commune

- entretenus par l'Intercom de la Vire au Noireau

- hors compétence communautaire

### Légende :

-  : chemin entretenu 2 fois par an, comprenant un passage printanier et un passage automnal
-  : chemin entretenu 1 fois par an, comprenant un passage automnal uniquement
-  : convention d'entretien (chemin privé)
-  : chemin entretenu mais intégré à la commune voisine
-  : chemin non entretenu par l'Intercom et référencé sur votre commune

## Table des matières

Pôle de proximité de Condé sur Noireau - pages 2 à 27

Pôle de proximité de Saint-Sever-Calvados - pages 28 à 46

Pôle de proximité de Souleuvre-en-Bocage - pages 47 à 76

Pôle de proximité de Valdallière - pages 77 à 93

Pôle de proximité de Vire-Normandie - pages 94 à 106

Index des communes – page 107

## Marché entretien des chemins – Pôle de proximité de Saint-Sever-Calvados – commune de Noues-de-Sienne - commune déléguée de CHAMP-DU-BOULT

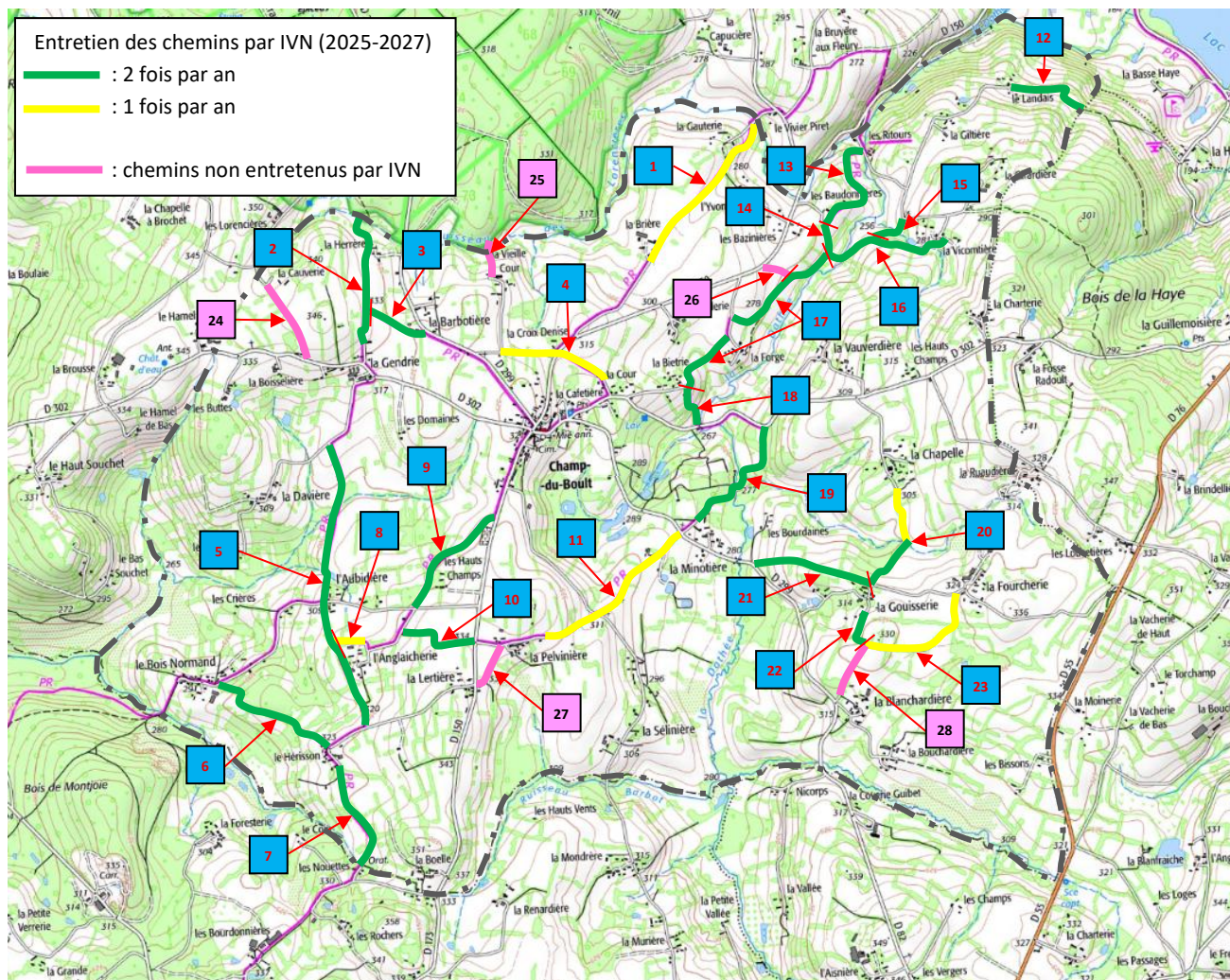

Commune déléguée de CHAMP-DU-BOULT							
Chemins entretenus par IVN							
N°	Intitulé	Précisions géographiques	Intitulé circuit	Période de passage		Total cumulé à entretenir	Date entretien
				printemps	automne		
1	VC 101 "de la Brière"	de la Brière à la Gauterie	VTT 18 + PR 10	0	885	<b>885</b>	
2	CR "de la Hervère à la Gendrie"	de la Gendrie à la limite ONF	VTT 16 + PR 10	750	750	<b>1500</b>	
3	CR	de la RD 299 au CR de la Hervère à la Gendrie	PR 10	340	340	<b>680</b>	
4	CR "de la Barbotière" à "la Caffetière"	de la VC 102 (la Vielle Cour) à la RD 302 (la Cour)	VTT 18 + PR 10	0	500	<b>500</b>	
5	CR "de l'Aubidière" à "la Gendrie"	de la Davière à le Hérissou	VTT 16 et 17 + PR 10	1380	1380	<b>2760</b>	
6	CR de Champ du Boult au Bois de Montjoie	de le Hérissou à le Bois Normand	VTT 16 et 17 + PR 10	690	690	<b>1380</b>	
7	CR "de St Michel de Montjoie au Hérissou"	de le Hérissou à les Nouettes	VTT Vallée de la Sée	560	560	<b>1120</b>	
8	CR de la Lertière à la Minotière	du CR à l'Anglaicherie	VTT 17 + PR 10	0	90	<b>90</b>	
9	CR de "l'Aubidière à Champ du Boult"	de la RD 150 (cimetièrre) à la VC 1 (rte de l'Anglaicherie)	VTT 18 + variante PR 10	615	615	<b>1230</b>	
10	CR "de l'Anglaicherie"	de l'Anglaicherie à la RD 150	VTT 17 + variante PR 10	430	430	<b>860</b>	

Commune déléguée de CHAMP-DU-BOULT							
Chemins entretenus par IVN							
11	CR "de l'Anglaicherie" à "la Minotière"	de la Pelvinière à la Minotière	VTT 17 +18 + PR 10	0	900	<b>900</b>	
12	CR 8 "du Landais" au balcon de la Dathée	du Landais à limite communale St Germain de Tallevende	VTT 17,18,20 et PR 47	455	455	<b>910</b>	
13	CR des Baudonnières aux moulins des Ritouts	de les Baudonnières à les Ritouts	PR 10 et 26 + VTT 20	595	595	<b>1190</b>	
14	CR "de Champ du Boulout à St Manvieu-Bocage"	de la Bazinière à la rivière de la Dathée	PR 9 et 11 + VTT 20	250	250	<b>500</b>	
15	CR	du calvaire de la Vicomtière au croisement GRP	PR 47	200	200	<b>400</b>	
16	CR	du ruisseau la Dathée à la Vicomtière	PR 26 et 47	555	555	<b>1110</b>	
17	CR "de Champ du Boulout au Landais"	de la Bietrie au croisement CR par la Forge	PR 10 + VTT 20	1000	1000	<b>2000</b>	
18	CR de la Biétterie au CD 302	de la RD 302 à la Bietrie	PR 10 + VTT 20	180	180	<b>360</b>	
19	CR	de la Minotière à la RD 302	PR 10 + VTT 20	660	660	<b>1320</b>	
20	CR "de la Vauverdière" à "la Gouiserie"	de la Gouiserie à la Chapelle	VTT 17 et 20 + PR 10	300	560	<b>860</b>	
21	CR "du pont de la Minotière à Tallevende"	de la RD 299 à la Gouiserie	VTT 17, 18 et 20	610	610	<b>1220</b>	
22	CR de la Gouiserie à la Blanchardière	de la Gouiserie au CR "de Gathemo ..."	VTT 18 + PR 10	190	190	<b>380</b>	
23	CR "de Gathemo à la Roche aux 3 Curés"	de la Blanchardière à la VC 3 (la Fourcherie)	VTT 18 + PR 10	0	660	<b>660</b>	
<b>TOTAL</b>				<b>9760</b>	<b>13055</b>	<b>22815</b>	
Chemins non entretenus par IVN							
N°	Intitule	Précisions géographiques	Longueur	Largeur du chemin			
				> 2,50	< 2,50		
24	CR dit "de la Gendrie"	de la Cauverie à la RD 302	430	0	430		
25	CR dit de la Vieil Cour	de la Vieil le Cour à la limite de l'ONF	145	0	145		
26	CR la Forge	de la RD 150 au CR de Champ du Boulout au Landais	150	0	150		
27	CR de la Lertière à la Pelvinière	de la Lertière à la Pelvinière	225	225	0		
28	CR "de Gathemo à la Roche aux 3 Curés"	de la Blanchardière à la VC 3 (la Fourcherie)	280	280	0		
<b>TOTAL</b>			<b>1230</b>	<b>505</b>	<b>725</b>		

# Marché entretien des chemins – commune de Noues-de-Sienne – commune déléguée de COURSON

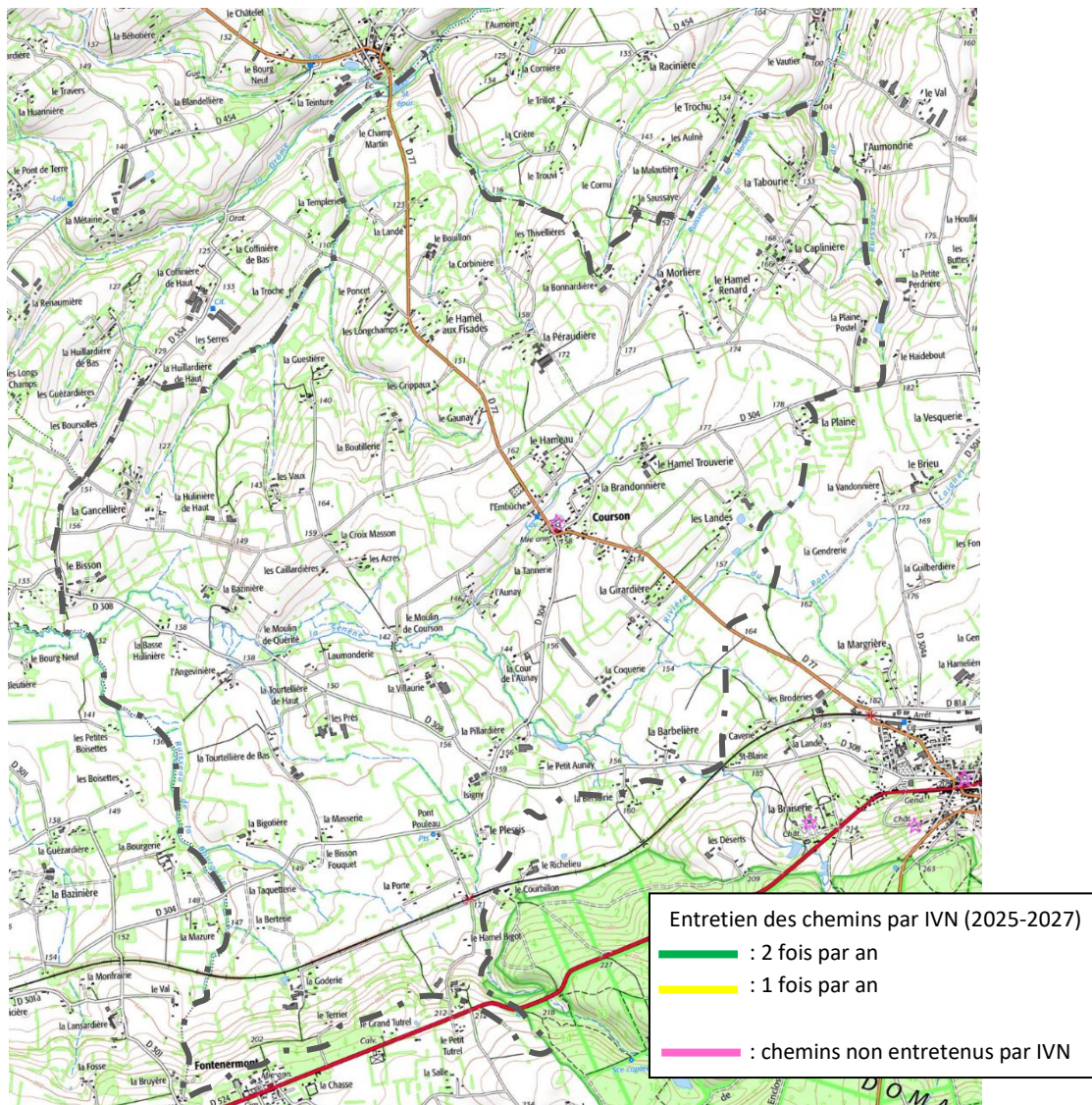

Commune déléguée de COURSON							
Chemins entretenus par IVN							
N°	Intitulé	Précisions géographiques	Intitulé circuit	Période de passage		Total cumulé à entretenir	Date entretien
				Printemps	Automne		
AUCUN CHEMIN REPERTORIE							
			<b>TOTAL</b>	<b>0</b>	<b>0</b>	<b>0</b>	
Chemins non entretenus par IVN							
N°	Intitule	Précisions géographiques	Longueur	Largeur du chemin			
				> 2,50	< 2,50		
AUCUN CHEMIN REPERTORIE							
			<b>TOTAL</b>	<b>0</b>	<b>0</b>	<b>0</b>	

## Marché entretien chemins 2025-2027 – commune de Noues-de-Sienne – commune déléguée de FONTENERMONT

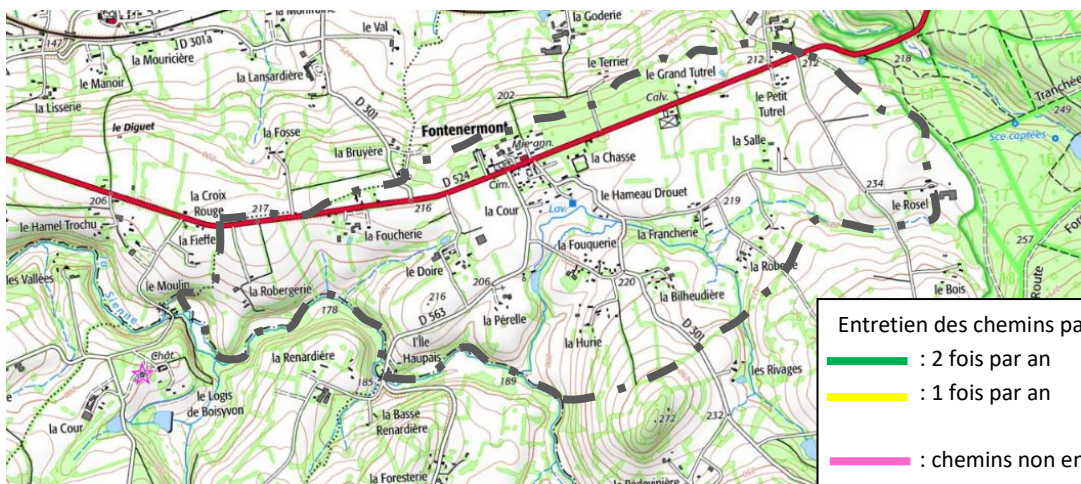

Commune déléguée de FONTENERMONT							
Chemins entretenus par IVN							
N°	Intitulé	Précisions géographiques	Intitulé circuit	Période de passage		Total cumulé à entretenir	Date entretien
				Printemps	Automne		
AUCUN CHEMIN REPERTORIE							
			<b>TOTAL</b>	<b>0</b>	<b>0</b>	<b>0</b>	
Chemins non entretenus par IVN							
N°	Intitule	Précisions géographiques	Longueur	Largeur du chemin			
				> 2,50	< 2,50		
AUCUN CHEMIN REPERTORIE							
			<b>TOTAL</b>	<b>0</b>	<b>0</b>	<b>0</b>	

# Marché entretien chemins 2025-2027 – commune de Noues-de-Sienne – commune déléguée de (le) GAST

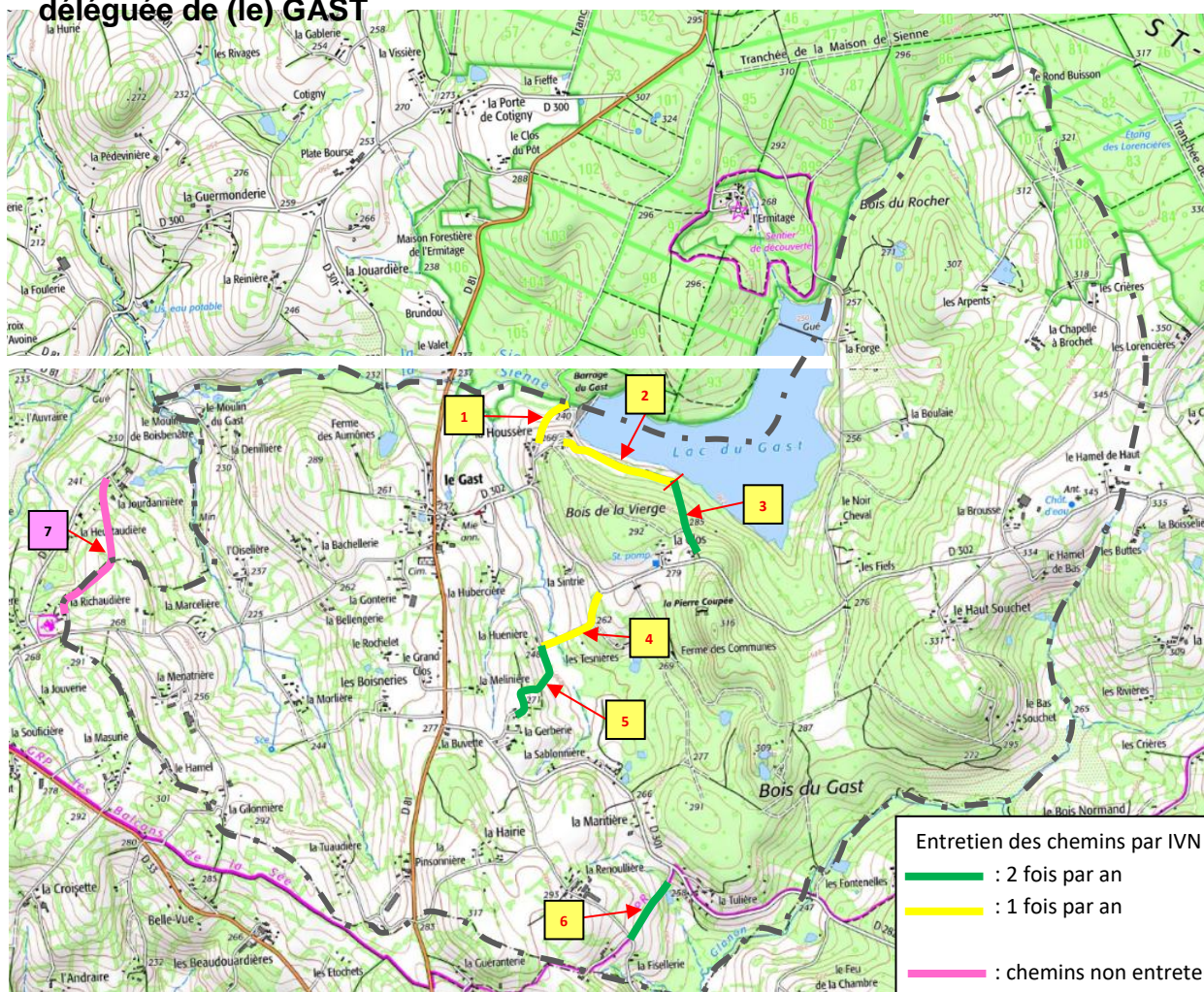

Commune déléguée de LE GAST							
Chemins entretenus par IVN							
N°	Intitulé	Précisions géographiques	Intitulé circuit	Période de passage		Total cumulé à entretenir	Date entretien
				printemps	automne		
1	CR 17 "de la Houssère" à St Sever"	de la Houssère à la limite ONF	VTT 16 et 17 + PR 9	0	210	<b>210</b>	
2	CR "de la Houssère à la Fontaine Margerie"	du barrage à l'entrée du Bois de la Vierge	VTT 16 et 17 + PR 9	0	540	<b>540</b>	
3	CR "de la Fontaine Margerie à la Clos"	de "la Clos" au lac du Gast	VTT 16 et 17 + PR 9	380	380	<b>760</b>	
4	CR 26 "du Gué"	de les Tesnières à la Huenière	VTT 16 et 17	0	260	<b>260</b>	
5	CR 28 "de la Gerberie à la Huenière"	de la Gerberie à la Huenière	VTT 16 et 17	465	465	<b>930</b>	
6	CR 58 "de la Fisellerie"	de la RD 301 à la Fisellerie	VTT 16 et 17	390	390	<b>780</b>	
<b>TOTAL</b>				<b>1235</b>	<b>2245</b>	<b>3480</b>	
Chemins non entretenus par IVN							
N°	Intitule	Précisions géographiques	Longueur	Largeur du chemin			
				> 2,50	< 2,50		
7	CR 40 dit au Hamet	de la Richaudière à la limite communale de Coulouvray-Boisbenêtre	360	0	360		
<b>TOTAL</b>			<b>360</b>	<b>0</b>	<b>360</b>		

## Marché entretien des chemins – commune de Noues-de-Sienne – commune déléguée de (le) MESNIL-BENOIST

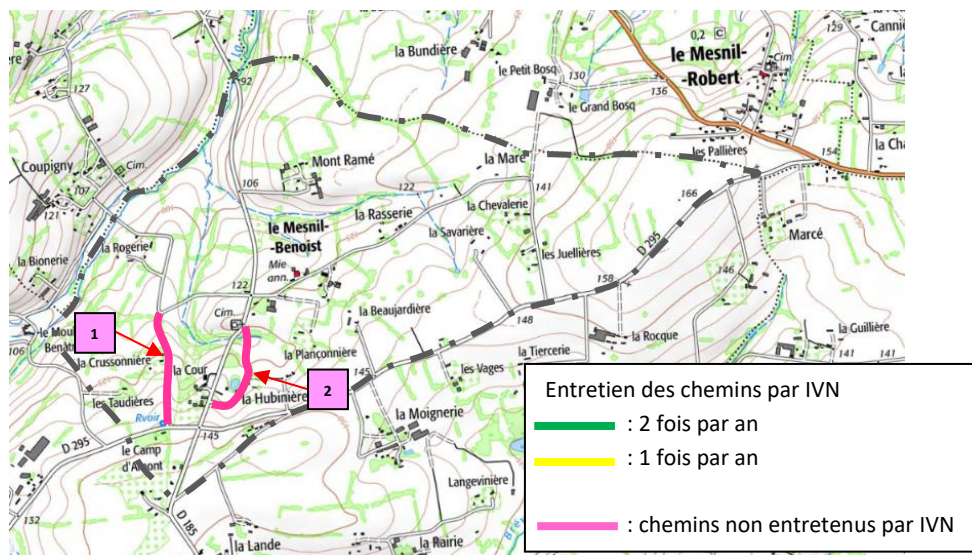

Commune de le MESNIL-BENOIST							
N°	Intitulé	Précisions géographiques	Intitulé circuit	période de passage		Total cumulé à entretenir	Date entretien
				printemps	automne		
AUCUN CHEMIN REPERTORIE							
<b>TOTAL</b>				<b>0</b>	<b>0</b>	<b>0</b>	
<b>Chemins non entretenus par IVN</b>							
N°	Intitule	Précisions géographiques	Longueur	Largeur du chemin			
				> 2,50	< 2,50		
1	CR n°1 de la Crussonnière	de la VC de la Rogerie à la RD 295 (réservoir)	230	0	230		
2	CR dit de l'église et du sentier de la Cour du Mesnil	de l'église à la RD 185	490	250	240		
<b>TOTAL</b>			<b>720</b>	<b>250</b>	<b>470</b>		

# Marché entretien des chemins – commune de Noues-de-Sienne – commune déléguée de (le) MESNIL-CAUSSOIS

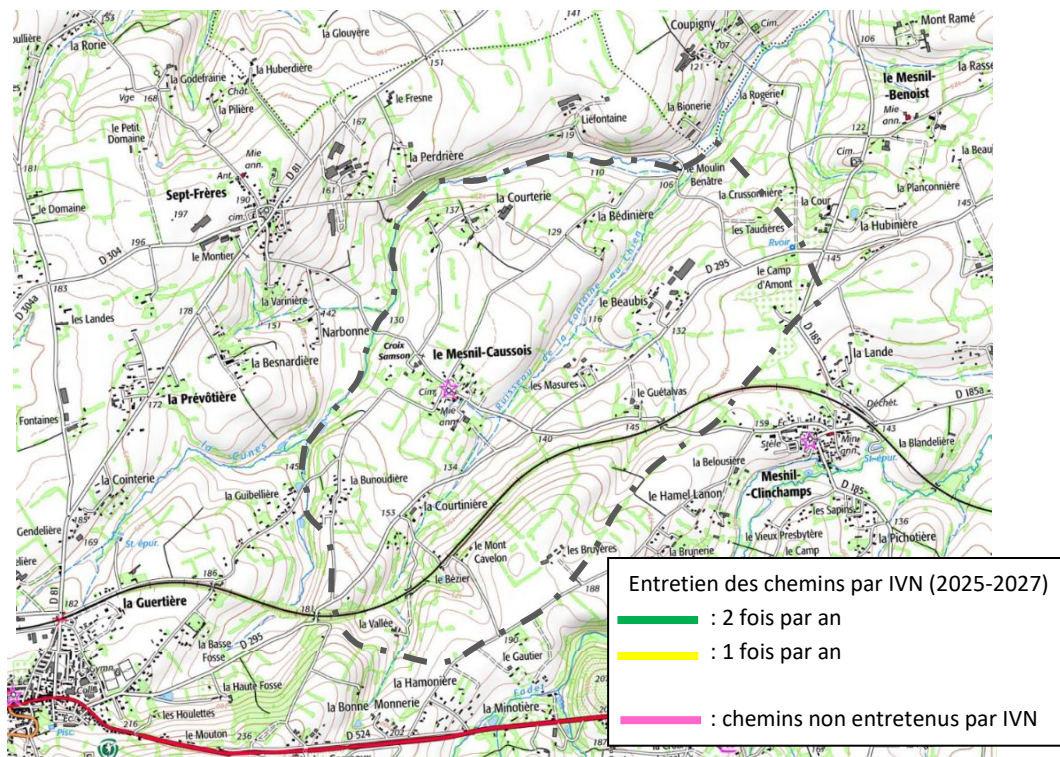

Commune déléguée de le MESNIL-CAUSSOIS							
Chemins entretenus par IVN							
N°	Intitulé	Précisions géographiques	Intitulé circuit	Période de passage		Total cumulé à entretenir	Date entretien
				Printemps	Automne		
AUCUN CHEMIN REPERTORIE							
			<b>TOTAL</b>	<b>0</b>	<b>0</b>	<b>0</b>	
Chemins non entretenus par IVN							
N°	Intitule	Précisions géographiques	Longueur	Largeur du chemin			
				> 2,50	< 2,50		
AUCUN CHEMIN REPERTORIE							
			<b>TOTAL</b>	<b>0</b>	<b>0</b>	<b>0</b>	

# Marché entretien des chemins – commune de Noues-de-Sienne – commune déléguée de MESNIL-CLINCHAMPS

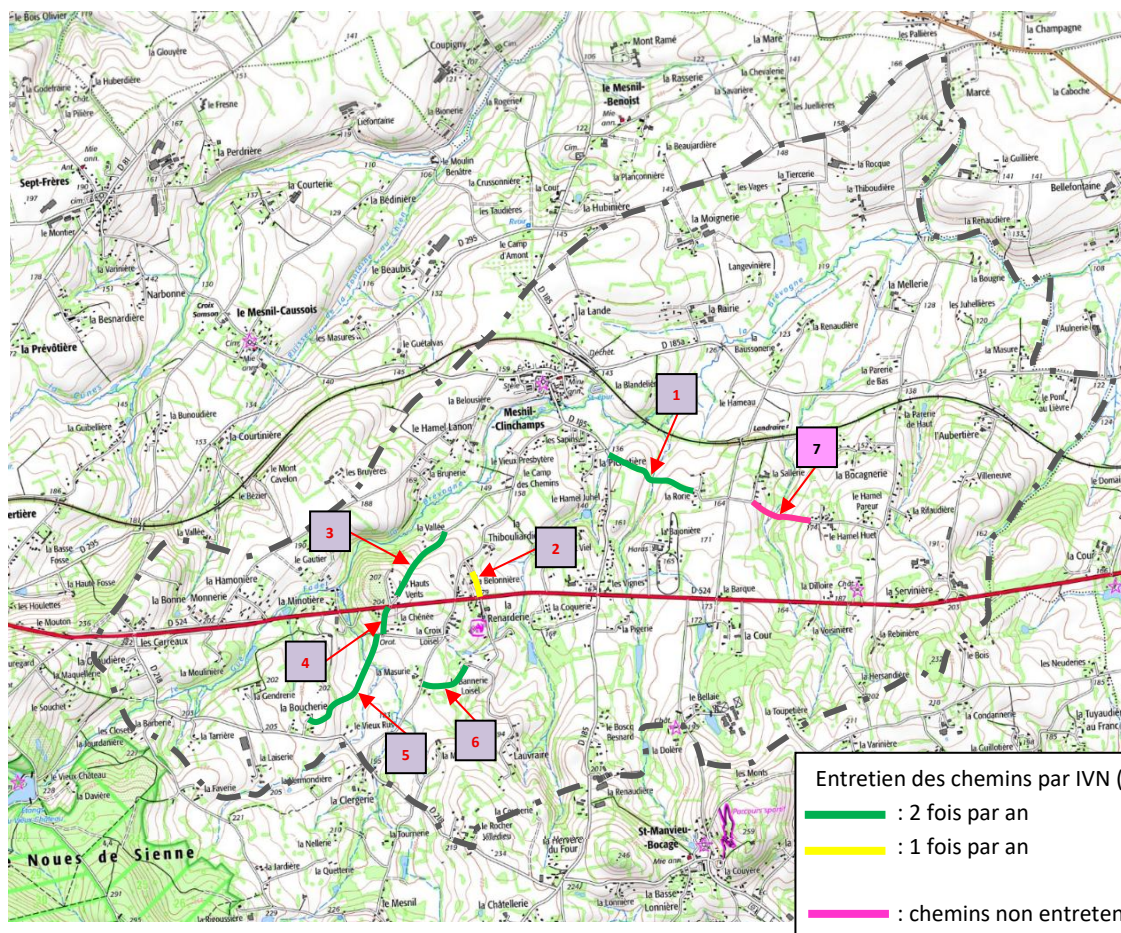

Entretien des chemins par IVN (2025-2027)

- : 2 fois par an
- : 1 fois par an
- : chemins non entretenus par IVN

Commune déléguée de MESNIL-CLINCHAMPS							
N°	Intitulé	Précisions géographiques	Intitulé circuit	Période de passage		Total cumulé à entretenir	Date entretien
				printemps	automne		
1	CR "sentier de "la Rorie"	de la Pichotière (RD 185) à la Rorie	Chemin de St Michel	550	550	<b>1100</b>	
2	CR "de la Belonnière"	de la VC 6 (la Belonnière) à la RD 524	PR 203	0	170	<b>170</b>	
3	CR "sentier de la Vallée"	de la RD 524 à la Vallée	PR 203	500	500	<b>1000</b>	
4	CR "de la Chapelle à Paul"	de la Chênée à la RD 524	PR 203	165	165	<b>330</b>	
5	CR de la Boucherie	de la RD 218 (la Boucherie) à la Chênée	PR 203	860	860	<b>1720</b>	
6	CR "de la Bonnerie"	de la Masurerie à la Bannerie Loisel	PR 203	340	340	<b>680</b>	
<b>TOTAL</b>				<b>2415</b>	<b>2585</b>	<b>5000</b>	
Chemins non entretenus par IVN							
N°	Intitule	Précisions géographiques	Longueur	Largeur du chemin			
				> 2,50	< 2,50		
7	CR du Hamel Pareur	De la Sallerie à le Hamel Huet	400	0	400		
<b>TOTAL</b>			<b>400</b>	<b>0</b>	<b>400</b>		

# Marché entretien des chemins – commune de Noues-de-Sienne – commune déléguée de SAINT-MANVIEU-BOCAGE

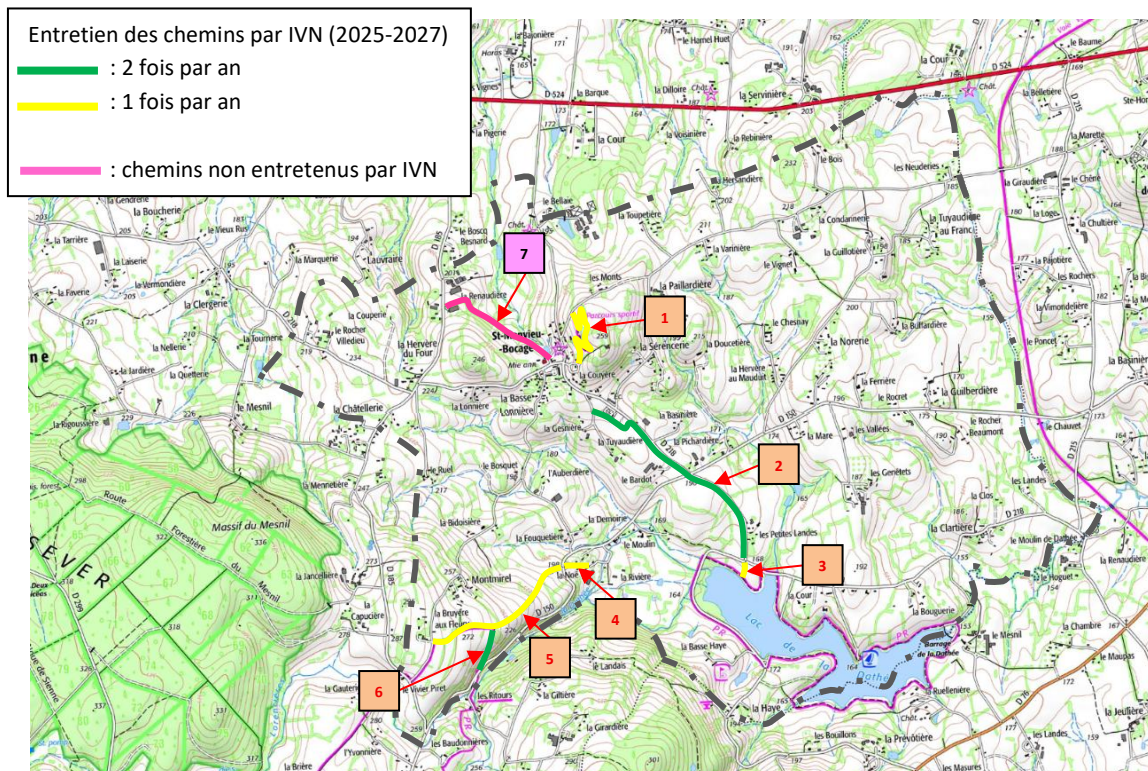

Commune déléguée de SAINT-MANVIEU-BOCAGE							
Chemins entretenus par IVN							
N°	Intitulé	Précisions géographiques	Intitulé circuit	période de passage		Total cumulé à entretenir	Date entretien
				printemps	automne		
1	sentier parcours de santé	de la RD 218 à la VC <i>les Monts</i>	PR 26	0	840	<b>840</b>	
2	Piste RD 298	de la RD 218 au bourg de Saint-Manvieu-Bocage	VTT 17, 18 et 20 + PR 26	1500	1500	<b>3000</b>	
3	CR !!!	de la RD 218 au sentier tour du lac de la Dathée	VTT 17, 18 et 20+ PR 26	0	90	<b>90</b>	
4	CR dit de la Noë	de la RD 150 à <i>la Noë</i>	VTT 17, 18 et 20	0	170	<b>170</b>	
5	CR dit des Piliers	de la RD 150 à <i>la Bruyère au Fleury</i>	VTT 17, 18 et 20 + PR 10 et 26	0	1000	<b>1000</b>	
6	CR 7 des Piliers à la RD 150	de la RD 150 ( <i>les Ritours</i> ) au CR <i>des Piliers</i>	VTT 20 + PR 10 et 26	260	260	<b>520</b>	
<b>TOTAL</b>				<b>1760</b>	<b>3860</b>	<b>5620</b>	
Chemins non entretenus par IVN							
N°	Intitule	Précisions géographiques	Longueur	Largeur du chemin			
				> 2,50	< 2,50		
7	CR du bourg à <i>la Renaudière</i>	De la RD 185 ( <i>la Renaudière</i> ) au bourg (derrière la mairie)	820	0	820		
<b>TOTAL</b>			<b>820</b>	<b>0</b>	<b>820</b>		

# Marché entretien chemins 2025-2027 – commune de Noues-de-Sienne – commune déléguée de SAINT-SEVER-CALVADOS

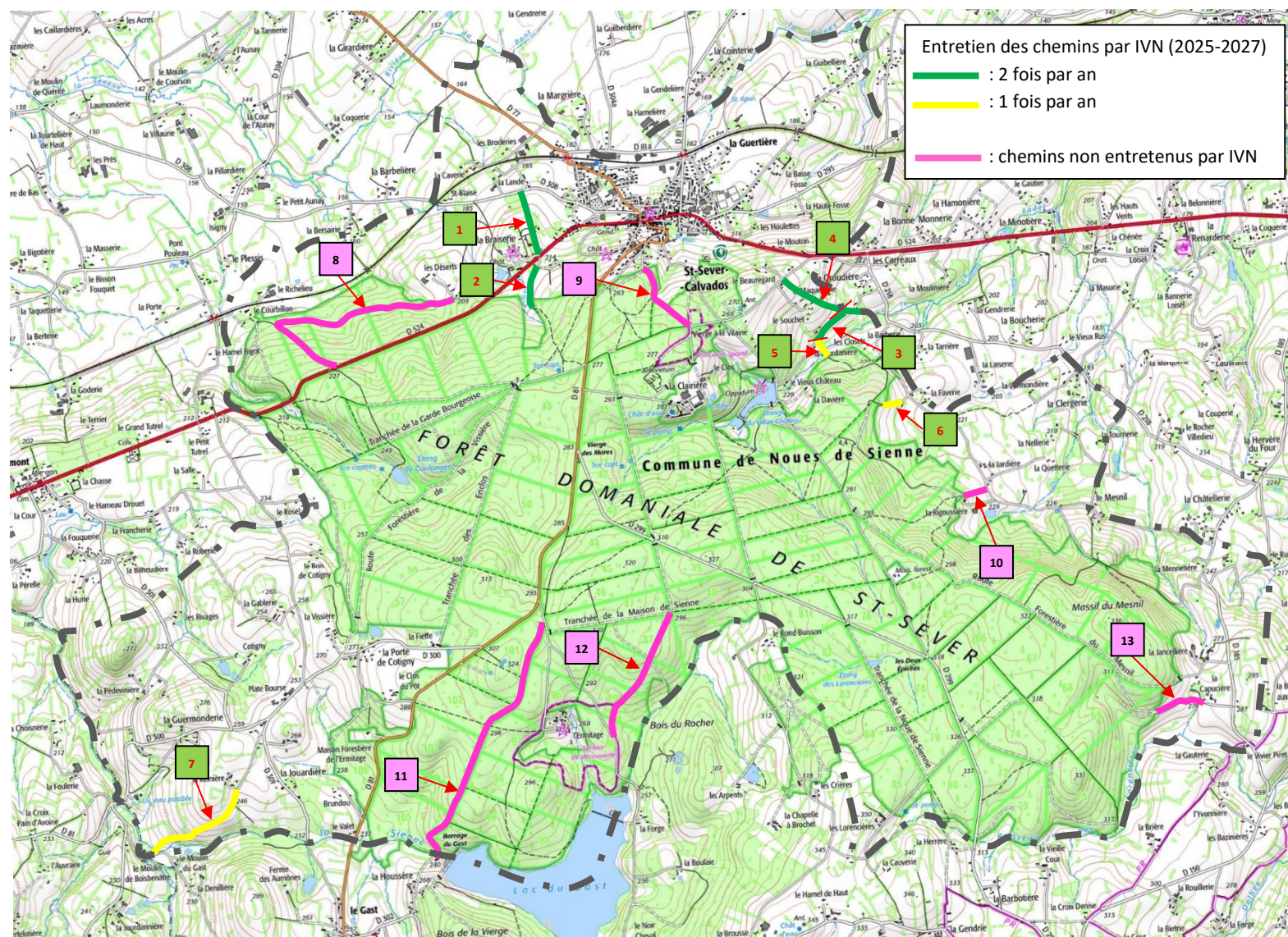

**Entretien des chemins par IVN (2025-2027)**

- : 2 fois par an
- : 1 fois par an
- : chemins non entretenus par IVN

Commune déléguée de SAINT-SEVER-CALVADOS							
Chemins entretenus par IVN							
N°	Intitulé	Précisions géographiques	Intitulé circuit	période de passage		Total cumulé à entretenir	Date entretien
				printemps	automne		
1	CR 16 "de la forêt à la Margrière" dit <i>impasse des Mitouflères</i>	de la Lande à la Braiserie	PR 25	250	250	500	
2	CR 16 "de la forêt à la Margrière" dit <i>chemin de la Braizette</i>	de la Braiserie à la limite de l'ONF	PR 25	300	300	600	
3	CR 24 du Vieux Château au Gué Fadet	de l'étang du Vieux Château à la RD 218	VTT 14, 15, 16 et 17 + PR 7 et 25 + Chemins de St Michel	350	350	700	
4	CR 22 de la Croix Servin	de la VC 111 ( <i>la Maquellerie</i> ) au CR 24	PR 25	500	500	1000	
5	CR 25	de <i>la Jourdanière</i> (CR 24) à la limite ONF	VTT 14, 15, 16 et 17 + PR 7	0	115	115	
6	CR 28 de l'Ermitage	de <i>la Faverie</i> à la limite de l'ONF	Chemin de St Michel	0	160	160	
7	CR 3 de St Sever au Moulin de Boisbenâtre	De <i>la Reinière</i> au <i>Moulin de Boisbenâtre</i>	Chemin de St Michel	0	700	700	
<b>TOTAL</b>				<b>1400</b>	<b>2375</b>	<b>3775</b>	

## Commune déléguée de SAINT-SEVER-CALVADOS

## Chemins non entretenus par IVN

N°	Intitule	Précisions géographiques	Longueur	Largeur du chemin			
				> 2,50	< 2,50		
8	CR 13 de Saint-Sever à la Planche du Soudier	de les Deserts à la RD 524 par le Corbillon (secteur NO forêt)	2240	0	2240		
9	CR 41 de la Croix Mérienne au Clos St Sever	entre la rue du Mont Roty et la vierge à la Vilaine	350	350	0		
10	CR 39	de la Jardière à la limite ONF	200	0	200		
11	CR 8 de St Sever au Gast par la Houssère	chemin forestier entre barrage le Gast et route de l'Ermitage	1820	1820	0		
12	CR 36 de l'Ermitage à la Rigoussière	entre Tranchée Maison de la Sienne et l'Ermitage	1270	0	1270		
13	CR 38 "de St Sever à la Capucière"	de la Capucière (RD 185) à la limite ONF	310	0	310		
<b>TOTAL</b>			<b>6190</b>	<b>2170</b>	<b>4020</b>		

# Marché entretien des chemins – commune de Noues-de-Sienne – commune déléguée de SEPT-FRERES

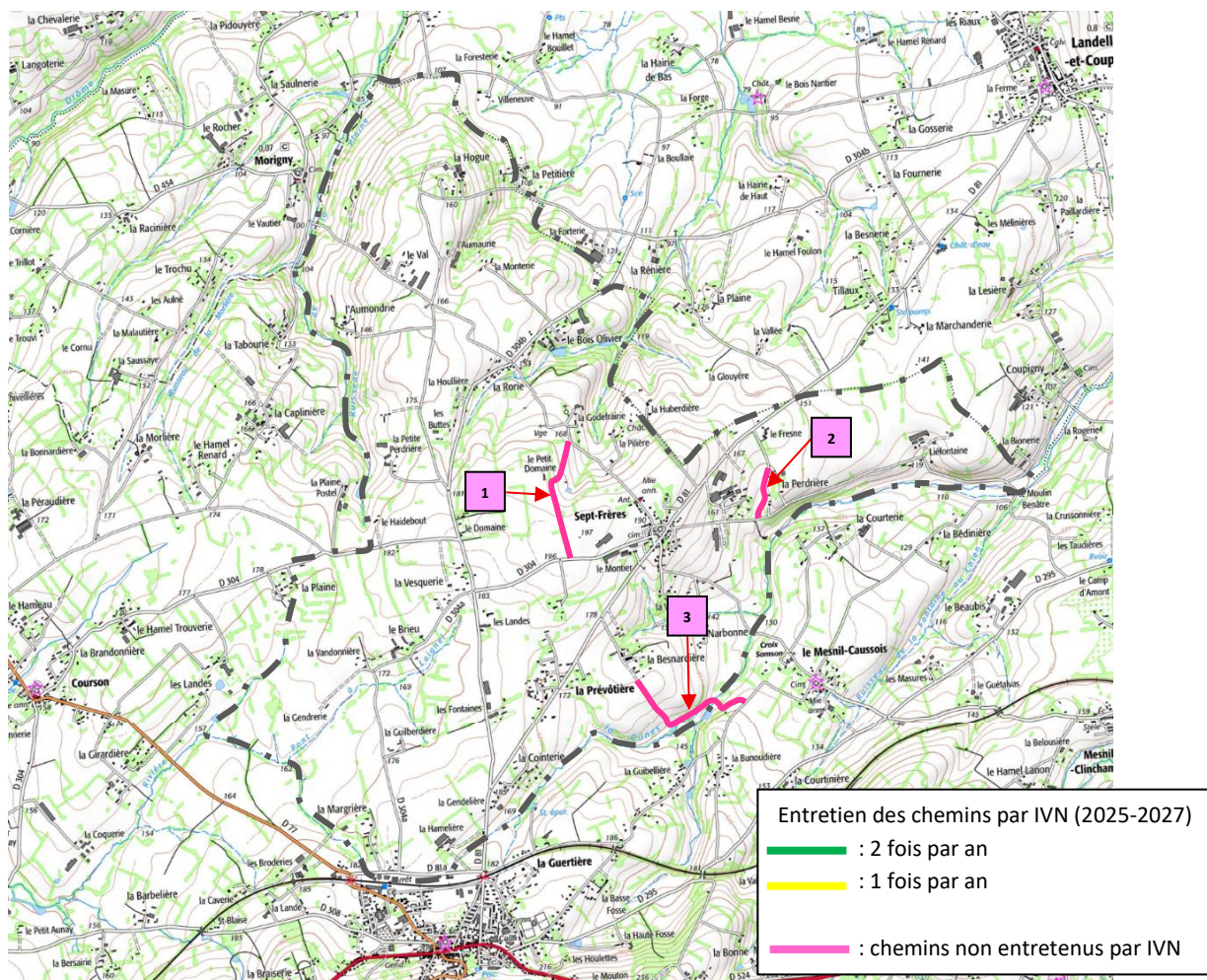

Commune de SEPT-FRERES							
N°	Intitulé	Précisions géographiques	Intitulé circuit	période de passage		Total cumulé à entretenir	Date entretien
				printemps	automne		
AUCUN CHEMIN REPERTORIE							
<b>TOTAL</b>				<b>0</b>	<b>0</b>	<b>0</b>	
Chemins non entretenus par IVN							
N°	Intitule	Précisions géographiques	Longueur	Largeur du chemin			
				> 2,50	< 2,50		
1	CR	de la <i>Godefrairie</i> à la RD 304 par le <i>Petit Domaine</i>	730	730	0		
2	CR n°27 dit de la Perrière	de la <i>Fresne</i> à la Perrière	300	0	300		
3	CR n°21 de Sept-Frères au Moulinet + CR n°19 du pont Allais à Sept-Frères par le Moulinet + CR n°2 dit du Moulinet	de la <i>Besnardière</i> à la VC 3 (vers le Mesnil-Caussois)	950	650	300		
<b>TOTAL</b>			<b>1980</b>	<b>1380</b>	<b>600</b>		