



Carte et liste des chemins ruraux par commune

- entretenus par l'Intercom de la Vire au Noireau

- hors compétence communautaire

Légende :





-  : chemin entretenu 2 fois par an, comprenant un passage printanier et un passage automnal
-  : chemin entretenu 1 fois par an, comprenant un passage automnal uniquement
-  : convention d'entretien (chemin privé)
-  : chemin entretenu mais intégré à la commune voisine
-  : chemin non entretenu par l'Intercom et référencé sur votre commune

Table des matières

Pôle de proximité de Condé sur Noireau - pages 2 à 27

Pôle de proximité de Saint-Sever-Calvados - pages 28 à 46

Pôle de proximité de Souleuvre-en-Bocage - pages 47 à 76

Pôle de proximité de Valdallière - pages 77 à 93

Pôle de proximité de Vire-Normandie - pages 94 à 106

Index des communes – page 107

Marché entretien des chemins – Soulevre-en-Bocage – commune déléguée de BEAULIEU

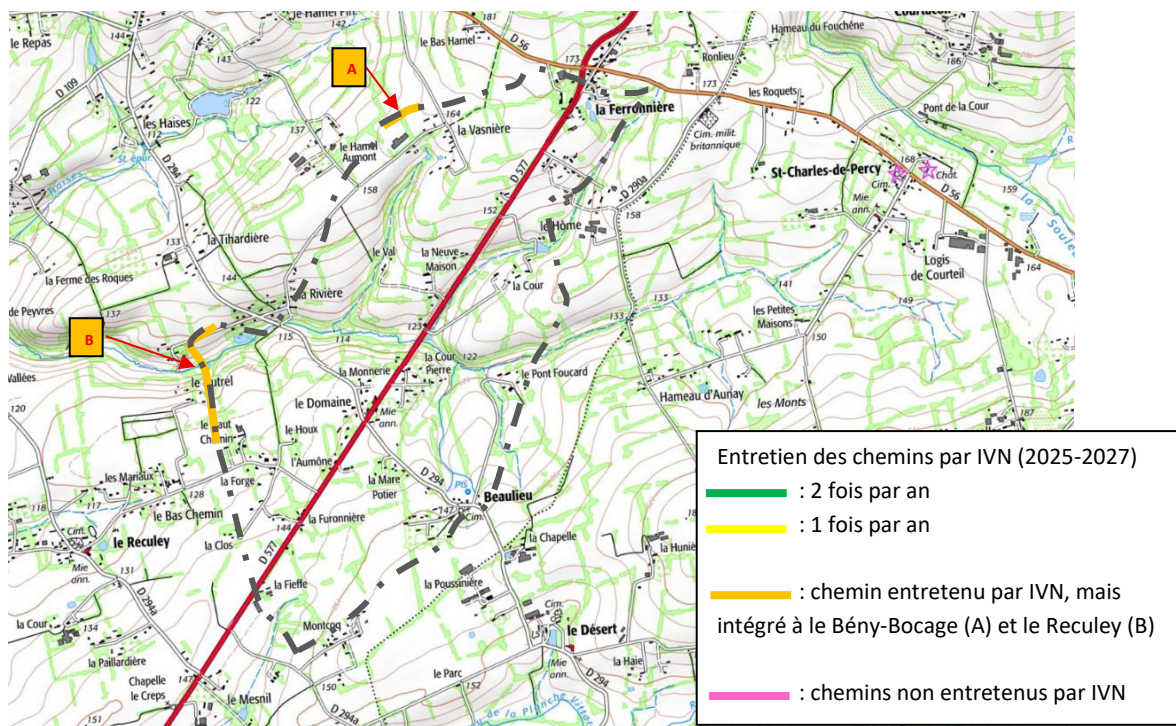

Commune déléguée de BEAULIEU							
Chemins entretenus par IVN							
N°	Intitulé	Précisions géographiques	Intitulé circuit	Période de passage		Total cumulé à entretenir	Date entretien
				Printemps	Automne		
A	CR 3 dit de la Ferrière	Des Fieffes à la Vasnière	VTT n°12	0	0	0	
B	CR 1	entre le Houx et la Rivière (limite Beaulieu et le Bény-Bocage)	VTT n°12	0	0	0	
TOTAL				0	0	0	
Chemins non entretenus par IVN							
N°	Intitule	Précisions géographiques	Longueur	Largeur du chemin			
				> 2,50	< 2,50		
CHEMIN NON REPERTORIE							
TOTAL			0	0	0		

Marché entretien des chemins – Soulevre-en-Bocage – commune déléguée de (le) BENY-BOCAGE

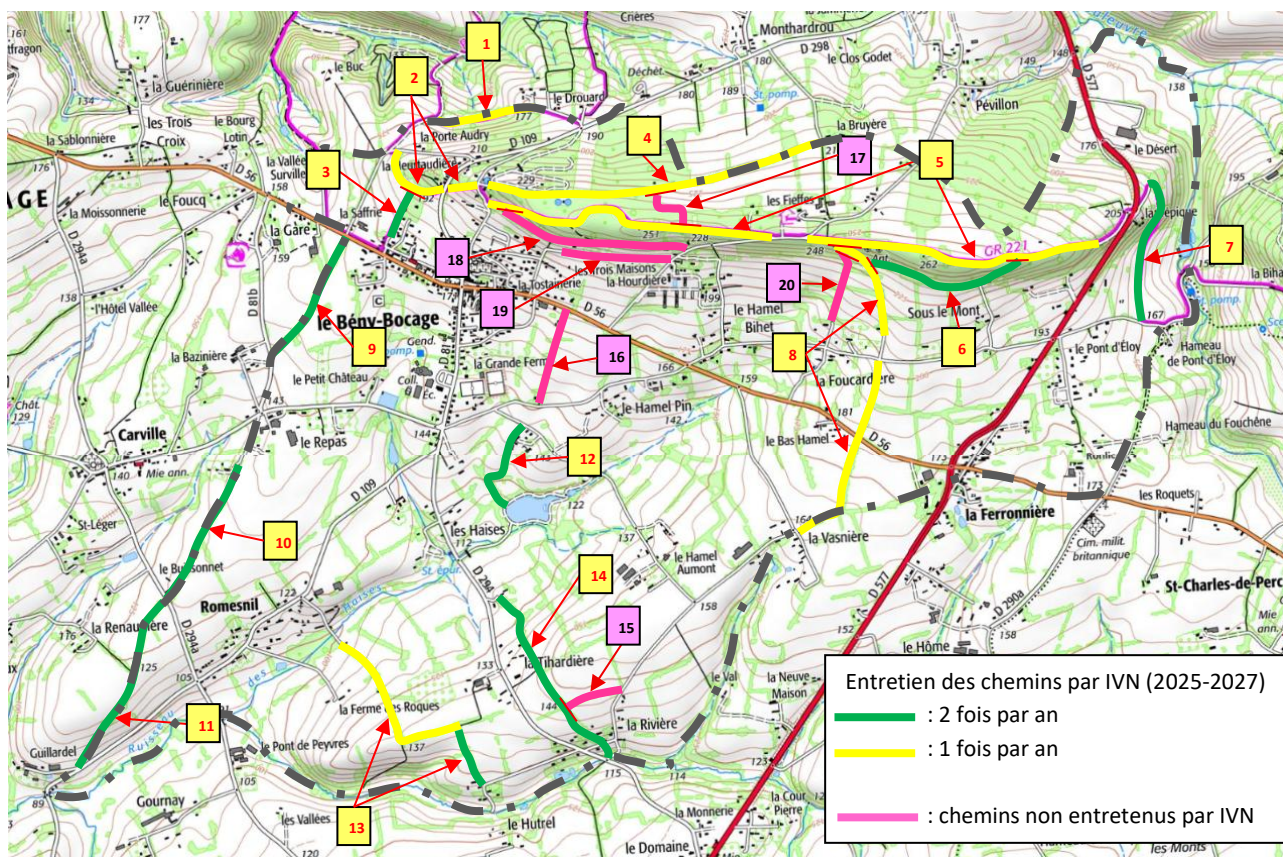

Commune déléguée de LE BENY-BOCAGE							
Chemins entretenus par IVN							
N°	Intitulé	Précisions géographiques	Intitulé circuit	Période de passage		Total cumulé à entretenir	Date entretien
				printemps	automne		
1	CR 66 dite des 3 Maisons	de la Porte d'Aubry à le Drouard	VTT 5,6 et 7 + PR 5 et 24	0	680	680	
2	CR du CR 20 à la VC 2	de la Porte d'Aubry (CR 20) à la rue Gaston de Renty (VC 2 - la Heurtaudière)	VTT 12 + PR 5,24 et 108 + la rando des Haras	0	465	465	
3	CR dit du centre de secours à la Heurtaudière	de la rue du Haras au CR (N°1) chemin des pompiers	PR 5,24 et 40	270	270	540	
4	CR 68 dit de la Ceinture	de la rue Gaston de Renty à la Bruyère	VTT 6 et 7 + PR 108	0	1470	1470	
5	VC 2 chemin de la Bruyère	de la rue Gaston de Renty à la Dépique	VTT 6 et 7 et 12 + PR 107 et 108 + la Rando des Haras	0	2750	2750	
6	CR du CR 3 au CR 6	du croisement chemins la Foucardière à sous le Mont (lisière du Bois)	VTT 12 + PR 108 + la rando des Haras	945	945	1890	
7	CR dit chemin des Meuniers	de la Dépique à le Pont d'Eloy	VTT 6 et 7 + PR 107	630	630	1260	
8	CR 3 dit de la Ferrière	Des Fieffes à la Vasnière	VTT 12 + PR 108	0	1195	1195	
9	CR 18 du Village la Saffrie	de la Bazinière (RD 81b) à la Saffrie (RD 56)	VTT 5 et 12 + PR 108 + la rando des Haras	610	610	1220	
10	CR 30 de la Graverie au Tourneur	de le Buissonnet à le Repas	PR 108	655	655	1310	
11	CR 4 de la Graverie au Tourneur	de le Buissonnet à Guillardel	VTT 12 + PR 108	830	830	1660	
12	CR dit du plan d'eau	de la VC 1 (le hamel Pin) à l'étang de Bény	VTT 12 + PR 108	530	530	1060	
13	CR 16 dit de Romesnil + CR du Hutray	de le Hutrel à Romesnil	PR 108	290	1050	1340	

Commune déléguée de LE BENY-BOCAGE

Chemins entretenus par IVN

14	CR dit du Pont de la Rivière	de la RD 294 (<i>la Tihardière</i>) à <i>la Rivière</i>	VTT 12 + PR 108	920	920	1840	
TOTAL				5680	13000	18680	

Chemins non entretenus par IVN

N°	Intitule	Précisions géographiques	Longueur	Largeur du chemin			
				> 2,50	< 2,50		
15	CR 13 des Etoublettes	du CR dit du Pont de la rivière à la Rivière	260	0	260		
16	CR	de la RD 56 à la VC 201 (vers l'étang)	420	0	420		
17	CR dit de la VC 2 au CR de la Ceinture	du chemin dit de la Ceinture au chemin dit des bruyères	400	400	0		
18	CR	de la rue Gaston de Renty à la VC 4 (les 3 Maisons)	915	0	915		
19	CR	de la rue des Canulles à <i>les 3 Maisons</i>	470	0	470		
20	CR 4 dit du Bas Hamel	de <i>la Foucardière</i> au CR 3	300	0	300		
TOTAL			2765	400	2365		

Marché entretien des chemins – Soulevre-en-Bocage – commune déléguée de BURES-LES-MONTS

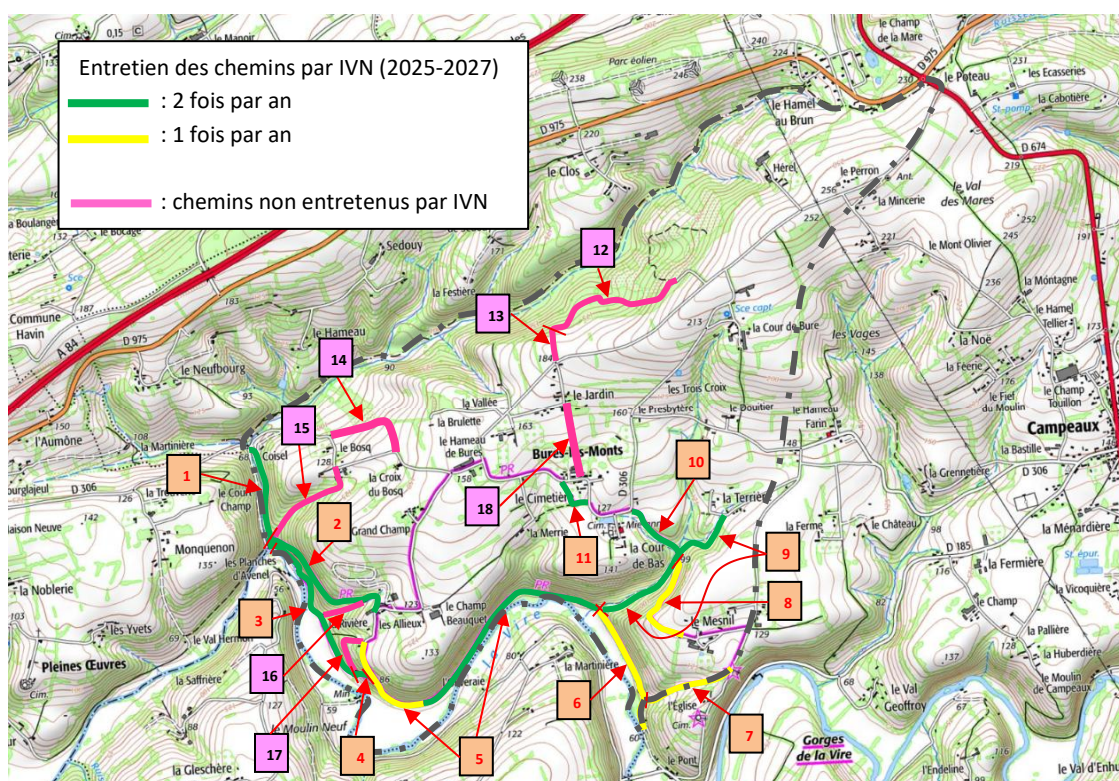

Commune déléguée de BURES-LES-MONTS							
Chemins entretenus par IVN							
N°	Intitulé	Précisions géographiques	Intitulé circuit	Période de passage		Total cumulé à entretenir	Date entretien
				printemps	automne		
1	CR	de Coisel au croisement de chemins au-dessus d'Avenel	Variante attelage rando des Haras	490	490	980	
2	CR la Foulerie	de la passerelle d'Avenel à la Rivière	VTT 3 + PR 1 + la Rando des Haras	750	750	1500	
3	CR de la Rivière	de la passerelle d'Avenel au CR 29	VTT 3 + PR 1	830	830	1660	
4	CR (parcelle ZH 27)	du CR 2 au CR 29 (chemin technique en sous-bois)	VTT 3 + PR 1	90	90	180	
5	CR 2 dit de la Rivière	de la Rivière au CR 6	VTT 3 + PR 1 + la Rando des Haras	910	1645	2555	
6	CR 6 du moulin de Bures au moulin Michel	du CR 5 à la limite communale de Malloué	VTT 2 et 3 + PR 1 et 101	0	870	870	
7	VC 2 de Pleines-Euvres à Campeaux	du calvaire de l'église de Malloué au chemin longeant la Vire	PR 1	0	465	465	
8	CR 3 dit du Mesnil	du croisement chemins (les Vaux de la Planchette) à le Mesnil	PR 1	0	525	525	
9	CR 5 de Campeaux au Moulin de Bures	de la Vire (CR 28) à la Terrière	VTT 2 et 3 + PR 101 + Rando des Haras	875	875	1750	
10	CR de l'église au Mesnil	du bourg au croisement CR 5 et CR 3 (les Vaux de la Planchette)	VTT 2 et 3 + PR 1 et 101	340	340	680	
11	CR 4 dit sente du cimetière + CR 2	de le Cimetière à la Cour de Bas	VTT 3 + PR 1	210	210	420	
TOTAL				4495	7090	11585	

Commune déléguée de BURES-LES-MONTS

Chemins non entretenus par IVN

N°	Intitule	Précisions géographiques	Longueur	Largeur du chemin			
				> 2,50	< 2,50		
12	CR 17 des Vaux du Jardin	du croisement de chemins (le Jardin) à la VC (vers <i>la Cour de Bures</i>)	1490	900	590		
13	CR	de <i>le Jardin</i> au croisement de chemins (CR 17)	200	200	0		
14	CR 1 + CR 4	de la RD 306 (le Bosq) à <i>la Croix du Bosq</i>	450	450	0		
15	CR 19 de la Fontaine du Boscq	Du croisement de chemins au-dessus d'Avenel à le Boscq	540	0	540		
16	CR	du CR de <i>la Rivière</i> au CR (vers la Rivière)	240	0	240		
17	CR 29 dit de la Foulerie	de la Rivière à CR de la Rivière	190	190	0		
18	CR 9 du Jardin	de <i>le Jardin</i> à <i>le Cimetière</i>	430	0	430		
TOTAL			3540	1740	1800		

Marché entretien des chemins – Soulevre-en-Bocage – commune déléguée de CAMPEAUX

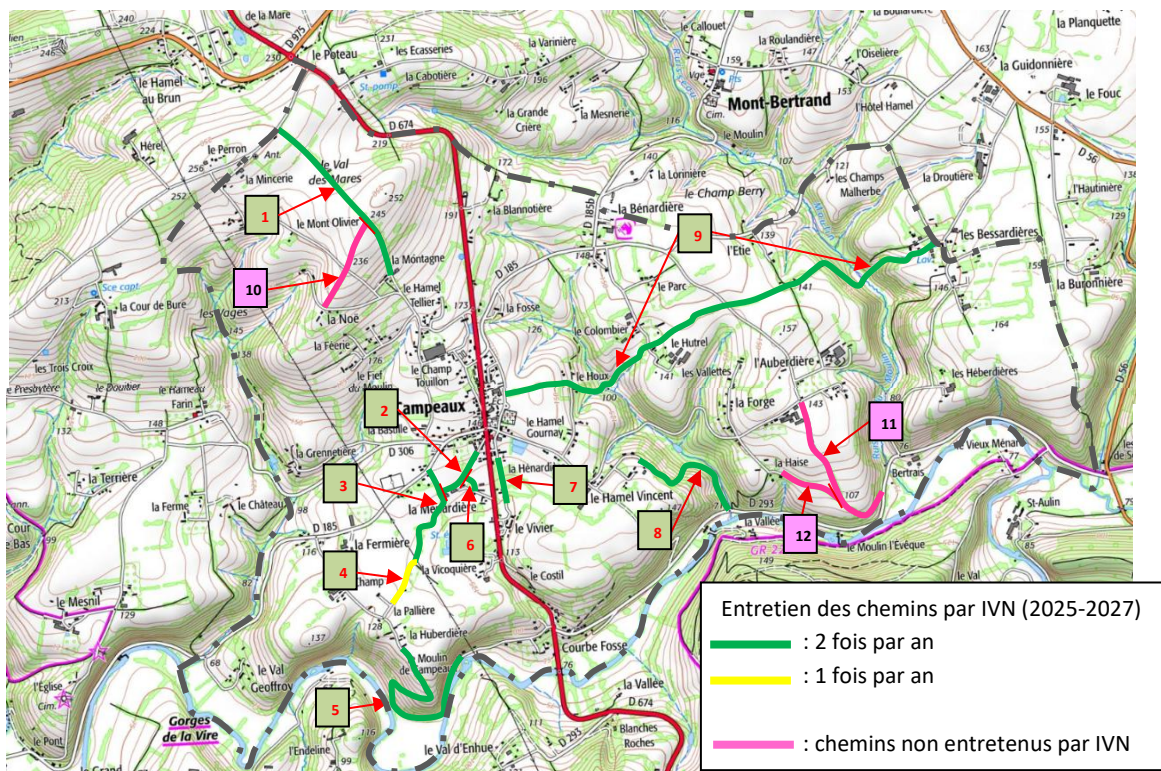

Commune déléguée de CAMPEAUX							
Chemins entretenus par IVN							
N°	Intitulé	Précisions géographiques	Intitulé circuit	Période de passage		Total cumulé à entretenir	Date entretien
				printemps	automne		
1	CR du Val des Mares	de le Poteau à la Montagne	PR 102	1015	1015	2030	
2	CR (VC 109 de la Ménardière)	de la Ménardière à la RD 674	VTT 1	290	290	580	
3	CR de la Bastide à la Ménardière	de la RD 185 à la Vicoquière	VTT 2 et 3 + PR 102 + Rando des Haras	530	530	1060	
4	CR de la Grande Pallière	de la Pallière à la Vicoquière	VTT 2 et 3 + PR 102 + Rando des Haras	0	240	240	
5	CR 15 de Courbefosse à la Huberdrière	du moulin de Campeaux à la Huberdrière	PR 102	1230	1230	2460	
6	CR 11	du croisement de chemins (la Ménardière) au bourg	VTT 1	105	105	210	
7	CR 18 de la Fosse au Vivier	du bourg au lavoir de le Vivier	VTT 1	280	280	560	
8	CR 25 dit du Hamel Vincent et Gournay au Moulin l'Evêque	du Hamel Vincent à la RD 293	VTT 1+ PR 102	800	800	1600	
9	CR 19 de l'église de Campeaux aux Bessardières	du bourg de Campeaux au lavoir des Bessardières	VTT 1, 2 et 3 + PR 102 + Rando des Haras	2460	2460	4920	
TOTAL				6710	6950	13660	
Chemins non entretenus par IVN							
N°	Intitule	Précisions géographiques	Longueur	Largeur du chemin			
				> 2,50	< 2,50		
10	CR 6	de la Noë au CR du Val des Mares	470	250	220		
11	CR 26	de la Forge à la RD 293	810	810	0		
12	CR 27 de la Besnardière à Bertrais	de la Haise au CR 26	320	0	320		
TOTAL			1600	1060	540		

Marché entretien des chemins – Soulevre-en-Bocage – commune déléguée de CARVILLE

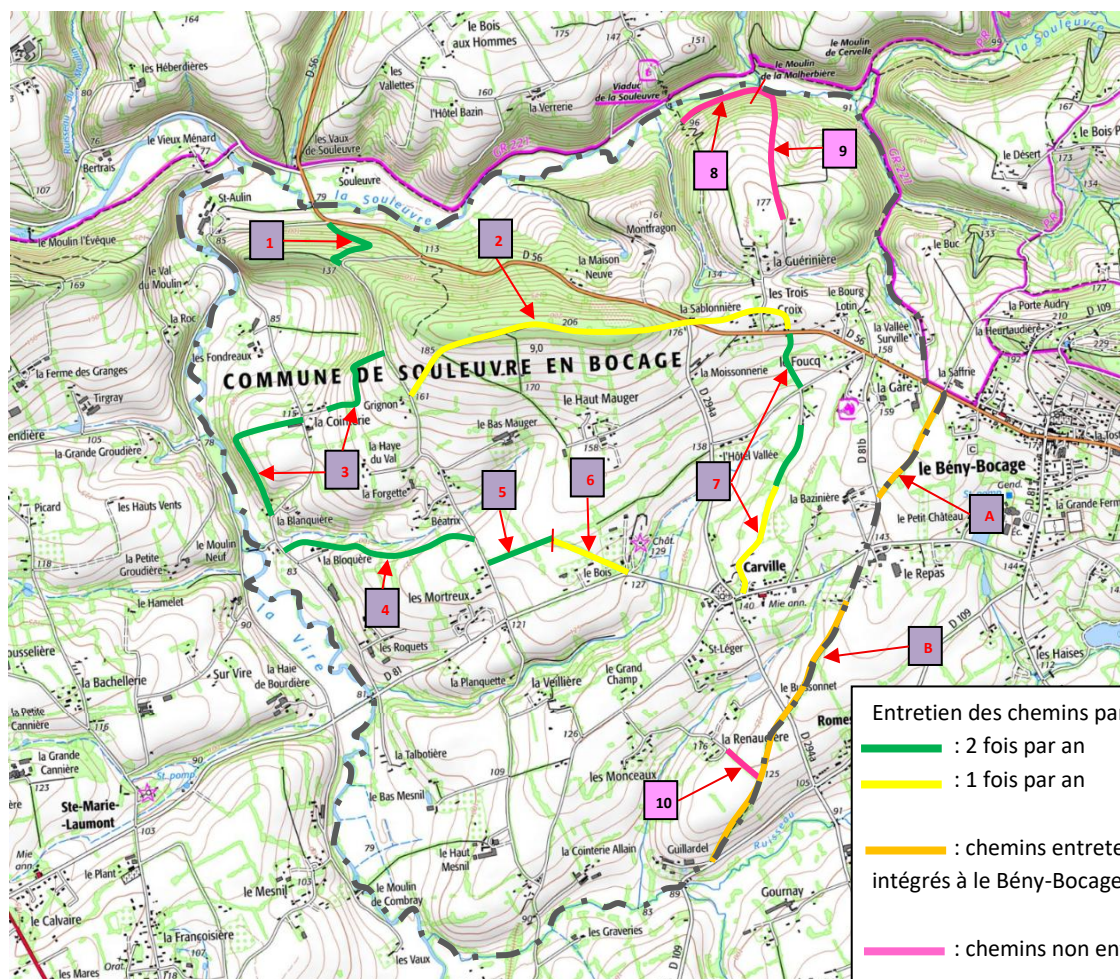

Commune déléguée de CARVILLE							
N°	Intitulé	Précisions géographiques	Intitulé circuit	Période de passage		Total cumulé à entretenir	Date entretien
				printemps	automne		
Chemins entretenus par IVN							
1	ancienne VC 1	de la RD 56 à la VC 2 (accès au-dessus escalade)	VTT 3	475	475	950	
2	CR 14 de Grignon aux Trois Croix	de les 3 Croix à Grignon	VTT 12 + PR 3	0	1850	1850	
3	CR 11 de la Talbotière à la VC 2 par la Cointerie	de la VC 2 (Grignon) à la Blanquière par la Cointerie	VTT 3 et 12 + PR 3	1150	1150	2300	
4	CR 15 du Moulin Neuf à la Vallée Surville	du Moulin Neuf à les Mortreux	VTT 12 + PR 3	980	980	1960	
5	CR dit du Bois	de les Mortreux à le Bois	VTT 12 + PR 3	335	335	670	
6	CR 12 de la Cointerie à Carville	de le Bois à le Château	VTT 12 + PR 3	0	430	430	
7	CR 8 de Carville au Tourneur	du bourg à les 3 Croix	VTT 12	740	1265	2005	
TOTAL				3680	6485	10165	
Chemins non entretenus par IVN							
N°	Intitule	Précisions géographiques	Longueur	Largeur du chemin			
				> 2,50	< 2,50		
8	(CR 8)	du Viaduc vers la rive droite la Soulevre	530	530	0		
9	CR dit de la Haute Guérinière	de la Guérinière vers la vallée de la Soulevre	750	550	200		
10	CR 5 dit de la Renaudière	de la Renaudière au CR 4	230	230	0		
TOTAL			1510	120	980		

Marché entretien des chemins – Soulevre-en-Bocage – commune déléguée d'ETOUVY

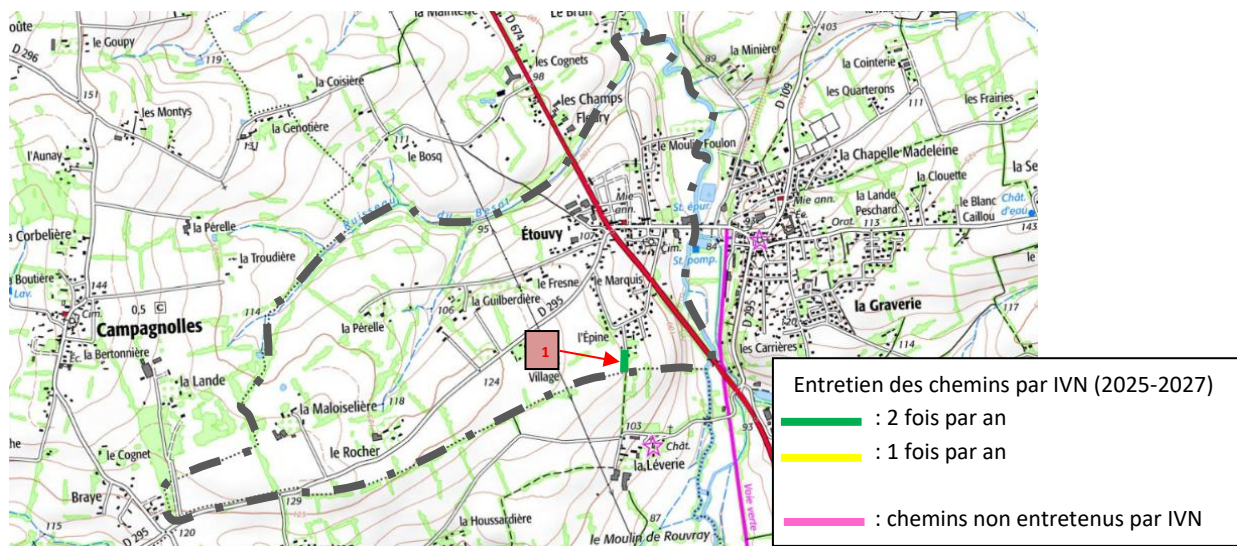

Commune déléguée d'ETOUVY								
Chemins entretenus par IVN								
N°	Intitulé	Précisions géographiques	Intitulé circuit	Période de passage		Total cumulé à entretenir	Date entretien	
				Printemps	Automne			
1	CR 2 de "la Léverie"	de l'Epine à la limite de Coulonces	VTT 11 + PR 110 et 111	105	105	210		
			TOTAL	105	105	210		
Chemins non entretenus par IVN								
N°	Intitule	Précisions géographiques	Longueur	Largeur du chemin				
				> 2,50	< 2,50			
			CHEMIN NON REPERTORIE					
			TOTAL	0	0	0		

Marché entretien des chemins – Soulevre-en-Bocage – communes déléguées de (la) FERRIERE-HARANG

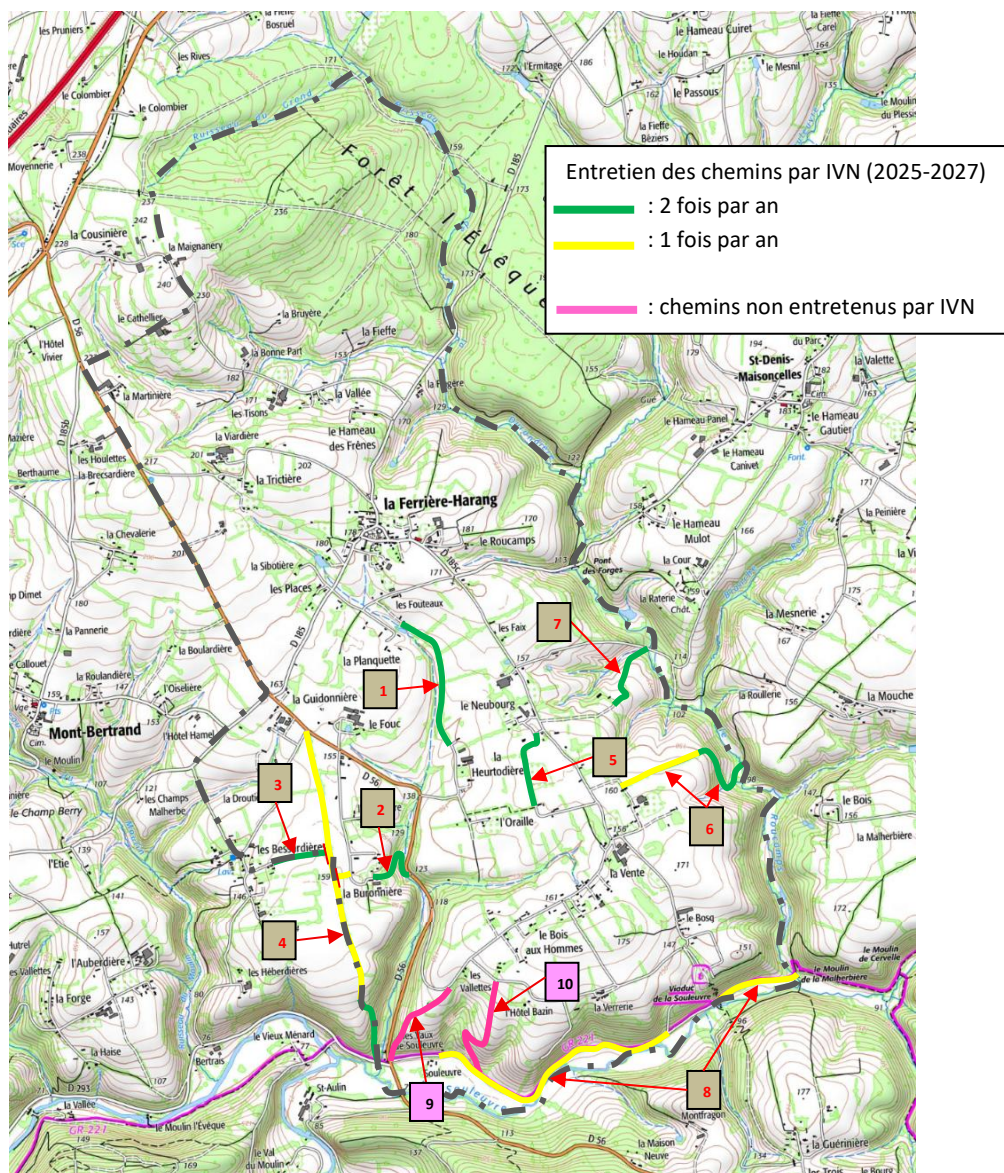

Commune déléguée de LA FERRIERE-HARANG							
Chemins entretenus par IVN							
N°	Intitulé	Précisions géographiques	Intitulé circuit	Période de passage		Total cumulé à entretenir	Date entretien
				printemps	automne		
1	CR dit de la Heurtodière à l'église	de les Fouteaux à la Heurtodière	PR 2 + VTT 8	800	800	1600	
2	CR dit de la Buronnière aux Bessardières	de la RD 56 au croisement de chemins CR ancien chemin de Vire par la Buronnière	PR 2 + VT 8	320	405	725	
3	CR dit rue Philippe	de les Bessardières au CR ancien chemin de Vire	VTT 1, 2 et 3 + PR 102 + Rando des Haras	320	320	640	
4	CR ancien chemin de Vire	de la Guidonnière (RD 56) à la RD 293 (les Vaux de Soulevre)	VTT 1, 2, 3 et 8 + PR 2 et 102 + Rando des Haras	500	1900	2400	
5	CR du Neufbourg à l'Oraïlle	du Neufbourg à l'Oraïlle	PR 2 + VTT 8	490	490	980	
6	CR de la Heurtodière au Moulin de Roucamp	de la Heurtodière à la passerelle sur le Roucamp	PR 2 + VTT 8	695	1130	1825	
7	CR du Neufbourg au Pont de la Vallée	de le Neufbourg au pont du Roucamp	PR 2 + VTT 8	420	420	840	
8	CR dit Moulin de la Malherbière	de les Vaux de Soulevre à la passerelle sur le Roucamp	VTT 5 et 8 + PR 2 + Rando des Haras	455	1940	2395	

		TOTAL	4000	7405	11405		
Commune déléguée de LA FERRIERE-HARANG							
Chemins non entretenus par IVN							
N°	Intitule	Précisions géographiques	Longueur	Largeur du chemin			
				> 2,50	< 2,50		
9	CR dit ancienne route de Vire à Caumont-l'Eventé	de <i>les Vaux de Souleuvre</i> à <i>les Valettes</i>	550	270	280		
10	CR du Costil au Foulon	du CR de la Souleuvre à <i>l'Hôtel Bazin</i>	790	490	300		
TOTAL			1340	760	580		

Marché entretien des chemins – Soulevre-en-Bocage – commune déléguée de LA GRAVERIE

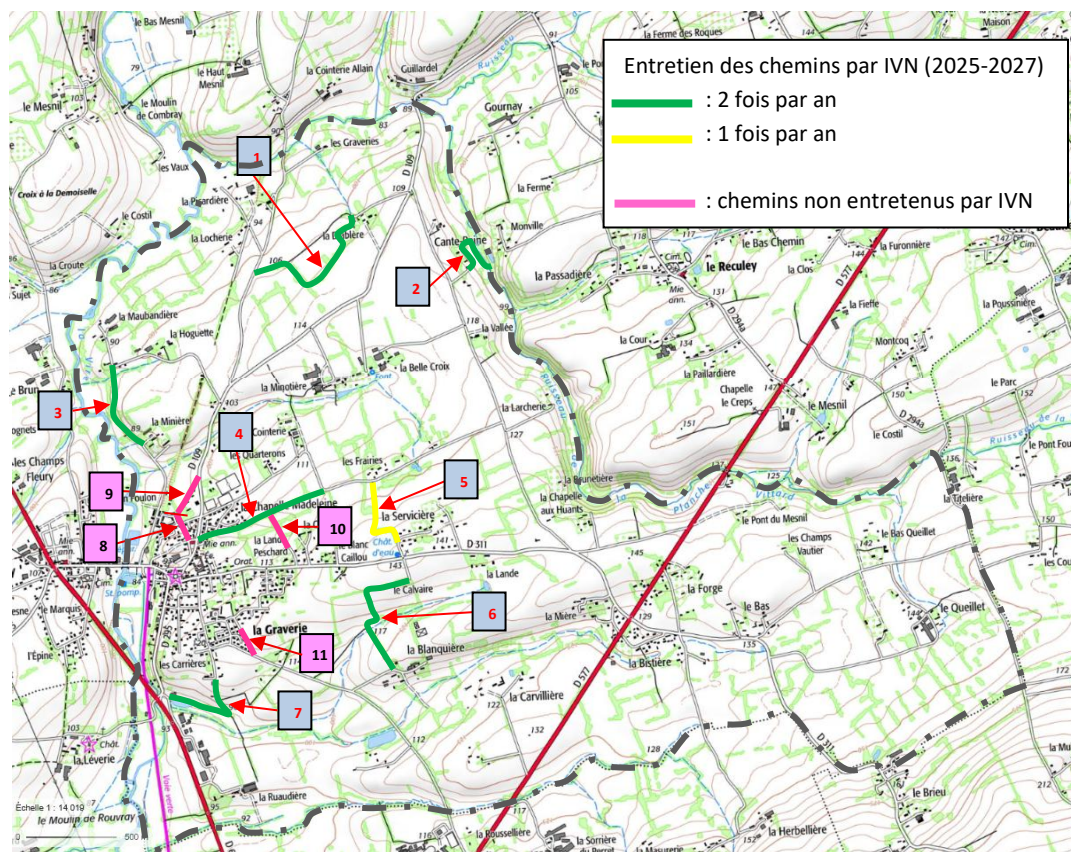

Commune déléguée de LA GRAVERIE							
Chemins entretenus par IVN							
N°	Intitulé	Précisions géographiques	Intitulé circuit	Période de passage		Total cumulé à entretenir	Date entretien
				printemps	automne		
1	CR 16 de la Maubandièrre à Guillardel	de la Locherie à la Diablère	VTT 12	925	925	1850	
2	CR de Canteraïne	de Canteraïne au ruisseau de la Planche	VTT 12	260	260	520	
3	CR 14 dit de la Maubandièrre	de la Maubandièrre à la Minière	VTT 12	490	490	980	
4	CR 10 dit des Frairies	du bourg à les Frairies	VTT 10 + PR 110 et 111	740	740	1480	
5	CR de la RD 311 et le lieu-dit les Frairies	de les Frairies à la Servièrre	VTT 10 et 12 + PR 110 et 111	0	425	425	
6	CR entre le lieu-dit la Blanquièrre et le calvaire	de le Calvaire à la Blanquièrre	VTT 10 et 12 + PR 110 et 111	785	785	1570	
7	CR 1 dit des carrières à la RN 174	du lotissement les Carrières jusqu'au bassin	VTT 10 et 12 + PR 110 et 111	595	595	1190	
TOTAL				3795	4220	8015	
Chemins non entretenus par IVN							
N°	Intitule	Précisions géographiques	Longueur	Largeur du chemin			
				> 2,50	< 2,50		
8	CR de la Maubandièrre	du CR 14 à la rue de la Chapelle Madeleine	170	0	170		
9	CR	de la Chapelle Madeleine à la rue de Béný (RD 109)	220	0	220		
10	CR de la Lande Peschard	du CR 10 à la Lande Peschard	280	280	0		
11	CR dit du Hamelot	de la rue des Champs de Tracy à la rue des Mésanges	160	0	160		
TOTAL			830	280	550		

Marché entretien des chemins – Soulevre-en-Bocage – commune déléguée de MALLOUÉ

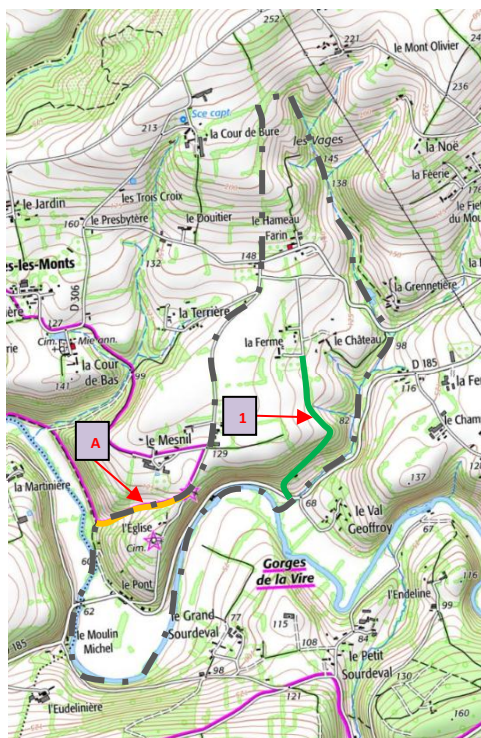

Entretien des chemins par IVN (2025-2027)

- : 2 fois par an
- : 1 fois par an
- : chemins entretenus par IVN, mais intégrés à Bures-les-Monts (A)
- : chemins non entretenus par IVN

Commune déléguée de MALLOUÉ							
Chemins entretenus par IVN							
N°	Intitulé	Précisions géographiques	Intitulé circuit	Période de passage		Total cumulé à entretenir	Date entretien
				Printemps	Automne		
B	CR dit ancien chemin du moulin	de la Ferme à la RD 185	VTT 2 et 3 + PR 101 + Rando des Haras	855	855	1710	
TOTAL				855	855	1710	
Chemins non entretenus par IVN							
N°	Intitule	Précisions géographiques	Longueur	Largeur du chemin			
				> 2,50	< 2,50		
CHEMIN NON REPERTORIE							
TOTAL			0	0	0		

Marché entretien des chemins – Soulevre-en-Bocage – commune déléguée de MONTAMY

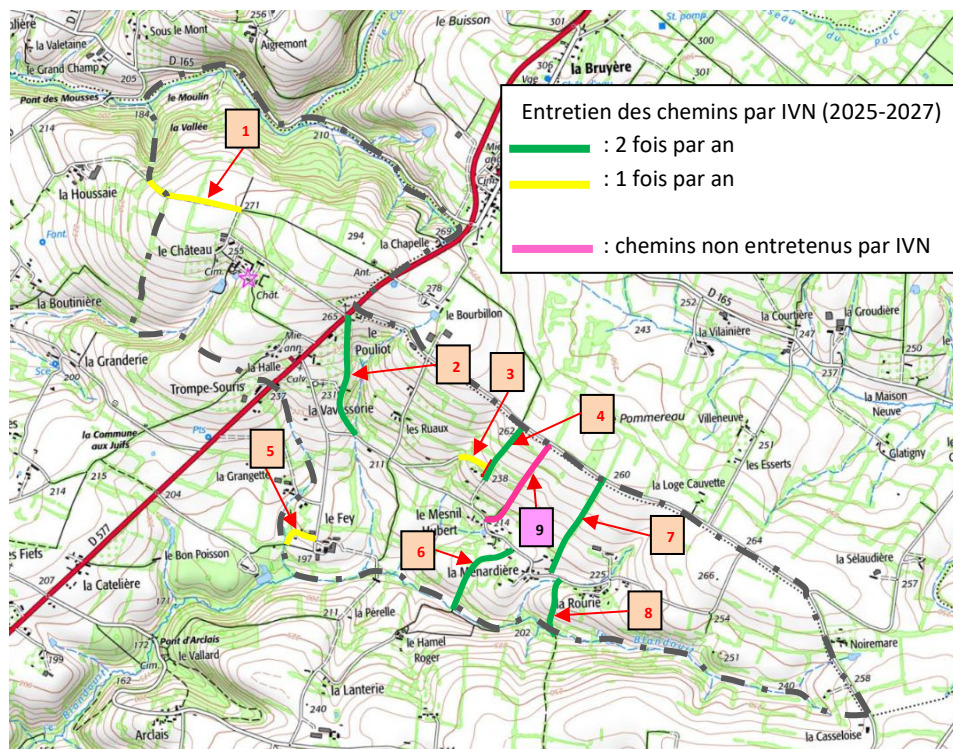

Commune déléguée de la MONTAMY							
Chemins entretenus par IVN							
N°	Intitulé	Précisions géographiques	Intitulé circuit	Période de passage		Total cumulé à entretenir	Date entretien
				printemps	automne		
1	CR 1 dit des Crennes + CR 102	de la limite communale de St Pierre Tarentaine (la Houssaie) à le Château	PR 107	0	600	600	
2	CR 5 dit du Moulin Hubert	de la RD 577 à la Vavassorie	PR 107	590	590	1180	
3	CR 5E dit rue aux drapiers	de la VC 2 (entrée voie vers les Ruaux) au croisement de chemins (CR 5 ^E dit rue du Faudy)	VTT 6 et 7 + PR 107	0	325	325	
4	CR 5E dit rue du Faudy	du Mesnil Hubert à la VC 1	VTT 6 et 7 + PR 107	290	290	580	
5	CR 4E dit des Carelles	de le Fey à le Bon Poisson	VTT 6 et 7	0	185	185	
6	CR 5E dit chemin de Vire	du ruisseau Blandouit à la Ménardièrre	VTT 7 + variante PR 43	435	435	870	
7	CR 5E dit rue des crières	de la VC 1 à la Ménardièrre	VTT 6 et 7 + PR 43	515	515	1030	
8	CR 5E dit rue des crières	de la Rourie au ruisseau Blandouit	VTT 6 + PR 43	295	295	580	
TOTAL				2125	3235	5360	
Chemins non entretenus par IVN							
N°	Intitule	Précisions géographiques	Longueur	Largeur du chemin			
				> 2,50	< 2,50		
9	CR 4 dit du Fay (dit la ruelle)	du Mesnil Hubert à la VC 1	480	0	480		
TOTAL			480	0	480		

Marché entretien des chemins – Soulevre-en-Bocage – commune déléguée de MONTBERTRAND

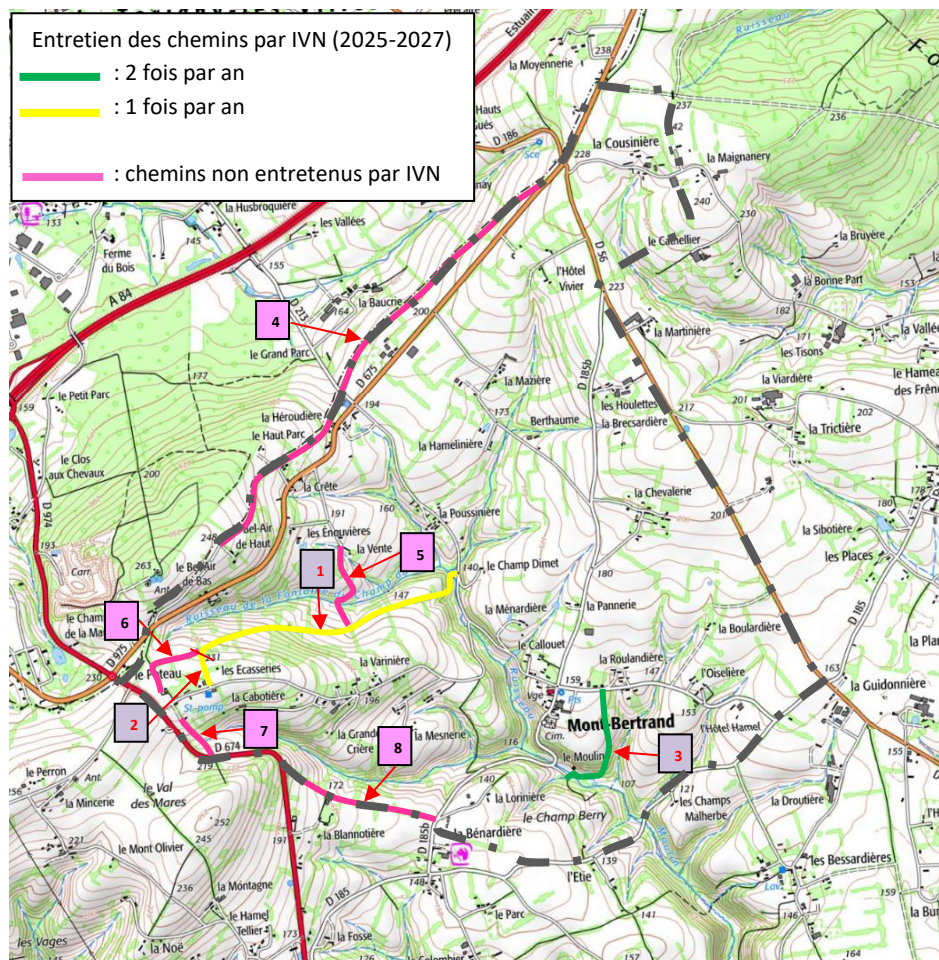

Commune déléguée de MONTBERTRAND							
Chemins entretenus par IVN							
N°	Intitulé	Précisions géographiques	Intitulé circuit	Période de passage		Total cumulé à entretenir	Date entretien
				printemps	automne		
1	CR 12 dit chemin de Tessy	de les Ecasseries à le Champ Dimet	PR 102	0	1355	1355	
2	CR	Du CR 12 à les Ecasseries	PR 102	0	160	160	
3	CR 16	de le Moulin au bourg	PR 102	515	515	1030	
TOTAL				515	2030	2545	
Chemins non entretenus par IVN							
N°	Intitule	Précisions géographiques	Longueur	Largeur du chemin			
				> 2,50	< 2,50		
4	CR 1 dit ancien chemin de Caen à Pont-Farcy	de le Bel-Air de Haut à la RD 675 (la Cousinière)	1170	230	940		
5	CR 28 dit chemin des Enouvières	du CR 12 à la Vente	430	430	0		
6	CR 12 dit chemin de Tessy	de les Ecasseries à le Champ Dimet	445	0	445		
7	CR 26 dit de la Cabotière	de les Ecasseries à la RD 674	300	0	300		
8	CR du Costil Mulot	de la RD 674 à la RD 185b (la Bénardière)	760	0	760		
TOTAL			3105	660	2445		

Marché entretien des chemins – Soulevre-en-Bocage – commune déléguée de MONTCHAUVET

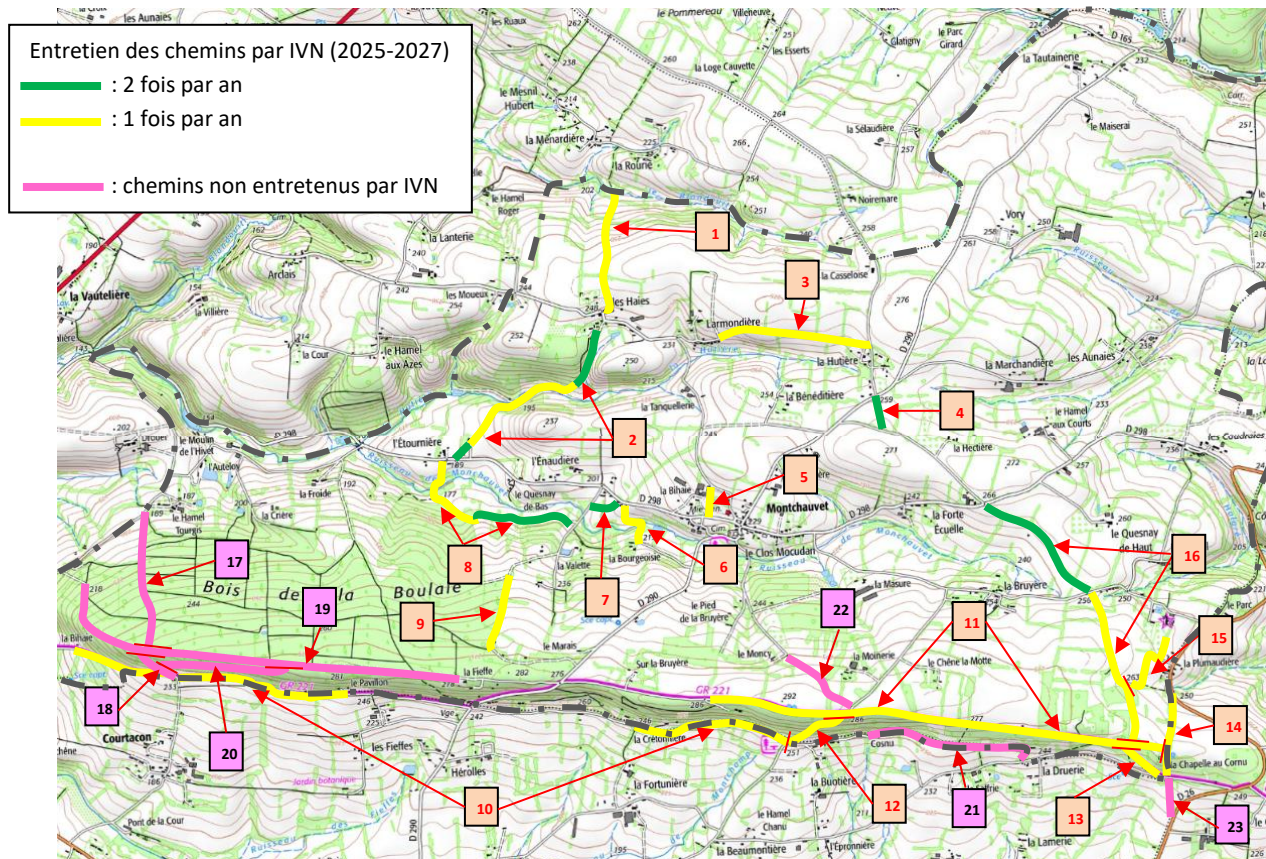

Commune déléguée de MONTCHAUVET							
Chemins entretenus par IVN							
N°	Intitulé	Précisions géographiques	Intitulé circuit	Période de passage		Total cumulé à entretenir	Date entretien
				printemps	automne		
1	CR des Hayes au Mesnil Auzouf	entre <i>la Rourie</i> et <i>les Haies</i>	VTT 6 + PR 107	0	685	685	
2	CR de "l'Etournière" aux Hayes	entre <i>les Haies</i> et <i>les Etournières</i>	VTT 6 et 7 + PR 6 et 107	490	1300	1790	
3	CR de "la Larmondière" à "la Hutière"	entre <i>la Remondière</i> et <i>la Hutière</i>	PR 6 + VTT 7	0	865	865	
4	CR dit du champ de la croix	entre <i>la Hutière</i> (RD 290) à la VC	PR 6 + VTT 7	180	180	360	
5	CR du Hamel au Clerc	entre la RD 298 (bourg) et la VC 2	VTT 7	0	170	170	
6	CR de "la Bourgeoise au Fief de la Bruyère"	entre la RD 290 et <i>les Naudières</i>	PR 6	0	325	325	
7	CR de "l'Etournière" à "l'Enaudière"	entre <i>les Naudières</i> et le ruisseau de Montchauvet	PR 6 + VTT 7	170	170	340	
8	CR de "l'Etournière" à "l'Enaudière"	entre le ruisseau de Montchauvet et <i>les Etournières</i>	VTT 6 et 7 + PR 6 et 107	610	1100	1710	
9	CR de la Bruyère à la Valette	entre <i>la Fieffe</i> et <i>la Valette</i>	VTT 6 + PR 6 + PR 107	0	440	440	
10	CR dit du Pied de la Bruyère	de <i>la Bihaiè</i> à <i>la Druerie</i>	VTT 6 et 7 + PR 107 + Rando des Haras	0	2480	2480	
11	CR du Pont d'Elouet à la Chapelle au Cornu	entre le réservoir de la <i>Chapelle au Cornu</i> et le point 286 (Sur la Bruyère)	PR 6 + VTT 7 + Rando des Haras	0	2700	2700	

Commune déléguée de MONTCHAUVET							
Chemins entretenus par IVN							
12	CR de Montchamp à Aunay	entre <i>la Buotière</i> et le CR du Pont d'Elouet (<i>la Moinerie</i>)	VTT 7	0	420	420	
13	CR dit de la Grande Fiette	entre <i>la Chapelle au Cornu</i> et croisement chemins au-dessus maison	PR 6 + VTT 7	0	280	280	
14	CR dit ancienne route d'Aunay	entre <i>la chapelle au Cornu</i> et la RD 26 (<i>la Flague</i>) par <i>la Plumaudière</i>	PR 6 + VTT 7	0	490	490	
15	CR dit de la Plumaudière	entre CR dit d'Estry à Thorigny et <i>la Plumaudière</i>	PR 6	0	430	430	
16	CR dit d'Estry à Thorigny	entre la RD 298 et <i>la chapelle au Cornu</i>	PR 6 + VTT 7	820	1740	2560	
TOTAL				2270	13775	16045	
Chemins non entretenus par IVN							
N°	Intitule	Précisions géographiques	Longueur	Largeur du chemin			
				> 2,50	< 2,50		
17	CR le Bois de la Boulais	entre le point 261 et " <i>le Hamel Tourgis</i> "	825	0	825		
18	CR dit de la carrière	entre le point 261 et CR du Pied de la Bruyère	200	0	200		
19	CR dit de la Bruyère	entre la Fieffe et <i>la Bihaié</i> (chemin forestier)	1590	0	1590		
20	CR du chêne lave à St Charles de Percy	entre le CR de la Carrière et le CR de la Bruyère	790	790	0		
21	CR dit du Pied de la Bruyère	<i>de la Bihaié à la Druerie</i>	980	0	980		
22	CR de l'église de Montchauvet à Lassy	entre <i>le Moncy</i> et le CR du Pont d'Elouet	510	0	510		
23	CR dit ancienne route d'Aunay	entre la chapelle au Cornu et la RD 26 (<i>la Flague</i>) par <i>la Plumaudière</i> (mitoyen Lassy)	200	200	0		
TOTAL			5095	990	4105		

Marché entretien des chemins – Soulevre-en-Bocage – commune déléguée de (le) RECULEY

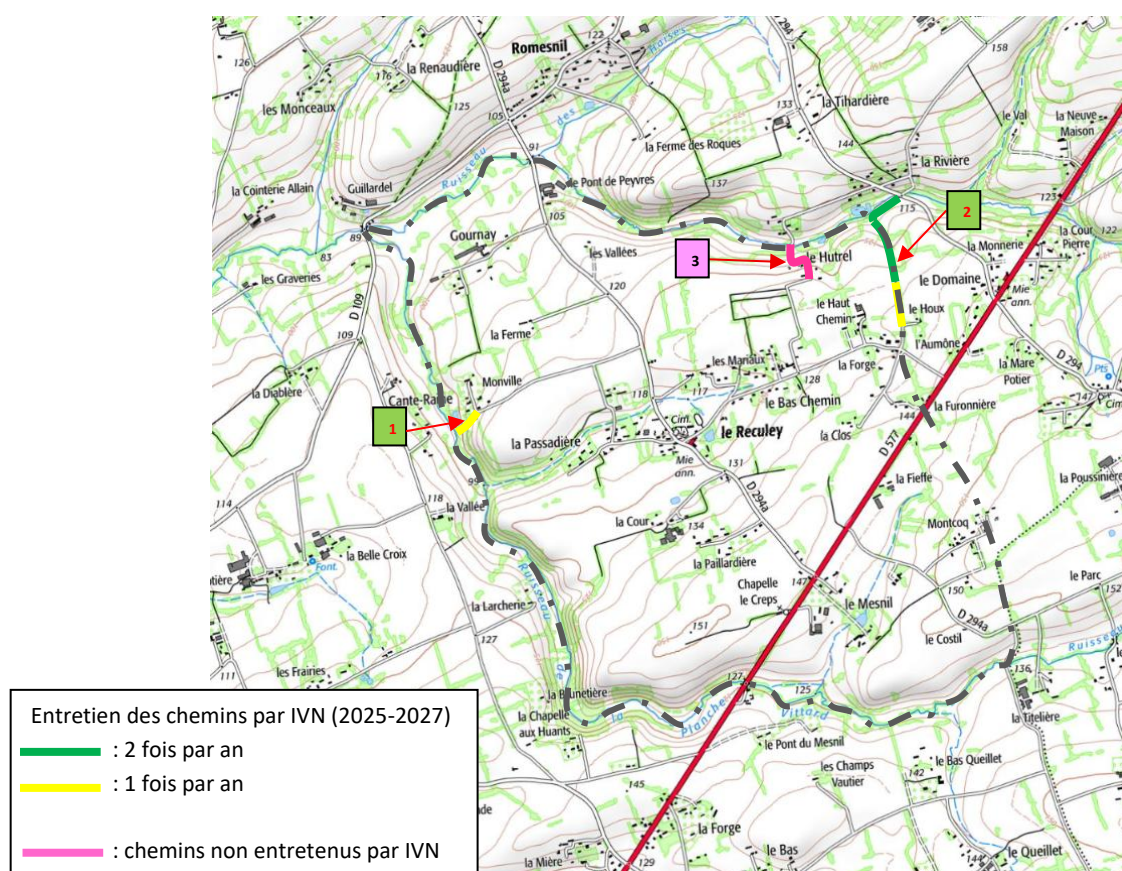

Commune déléguée de LE RECULEY							
Chemins entretenus par IVN							
N°	Intitulé	Précisions géographiques	Intitulé circuit	Période de passage		Total cumulé à entretenir	Date entretien
				printemps	automne		
1	CR 5	du ruisseau de la Planche Vitard à Monville	VTT 12	0	150	150	
2	CR 1	entre le Houx et limite Bény-Bocage	VTT 12	430	670	1100	
TOTAL				430	820	1250	
Chemins non entretenus par IVN							
N°	Intitule	Précisions géographiques	Longueur	Largeur du chemin			
				> 2,50	< 2,50		
3	CR 2 du Hutrel	entre le Hutrel et ruisseau limite Bény-Bocage	240	0	240		
TOTAL			240	0	240		

Marché entretien des chemins – Soulevre-en-Bocage – commune déléguée de SAINT-DENIS-MAISONCELLES

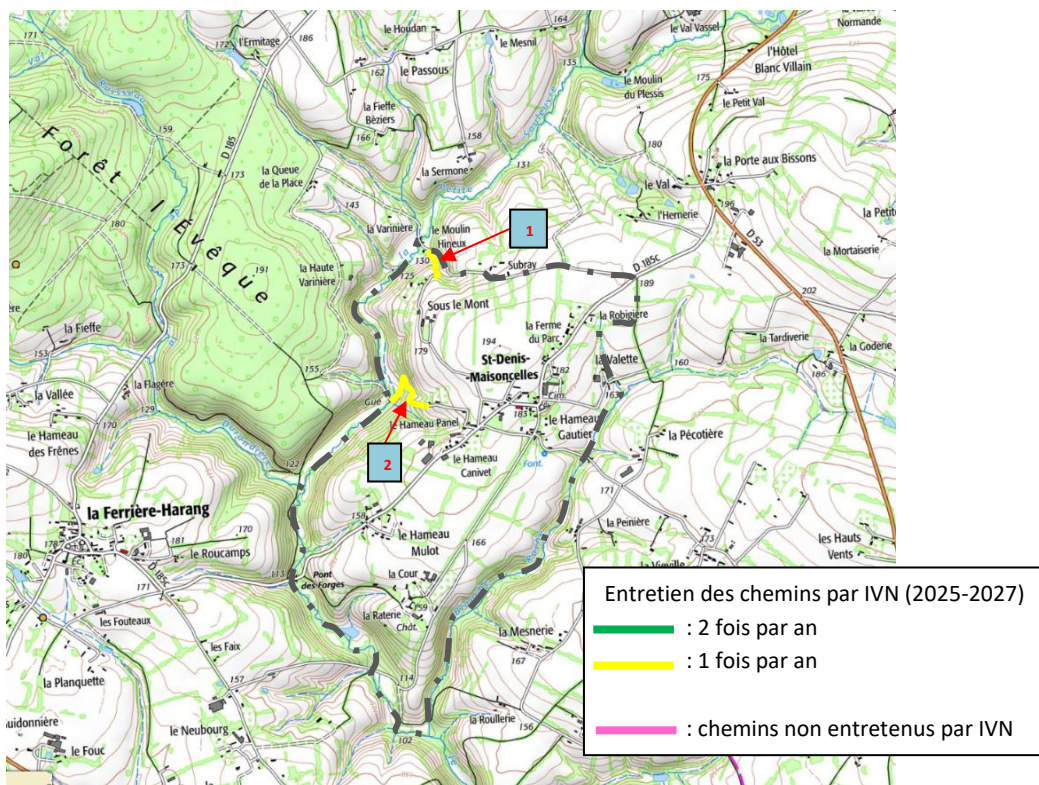

Commune déléguée de SAINT-DENIS-MAISONCELLES							
Chemins entretenus par IVN							
N°	Intitulé	Précisions géographiques	Intitulé circuit	Période de passage		Total cumulé à entretenir	Date entretien
				printemps	automne		
1	CR de St Pierre Tarentaine à l'église de St Denis Maisoncelles	entre le Moulon Hineux et sous le Mont	VTT 9 + variante PR 105	0	160	160	
2	CR dit des Valettes	entre ruisseau de la Petite Soulevre et le bourg	VTT 9 + PR 105	0	400	400	
TOTAL				0	560	560	
Chemins non entretenus par IVN							
N°	Intitule	Précisions géographiques	Longueur	Largeur du chemin			
				> 2,50	< 2,50		
CHEMIN NON REPERTORIE							
TOTAL			0	0	0		

Marché entretien des chemins – Soulevre-en-Bocage – commune déléguée de **SAINTE-MARIE-LAUMONT**

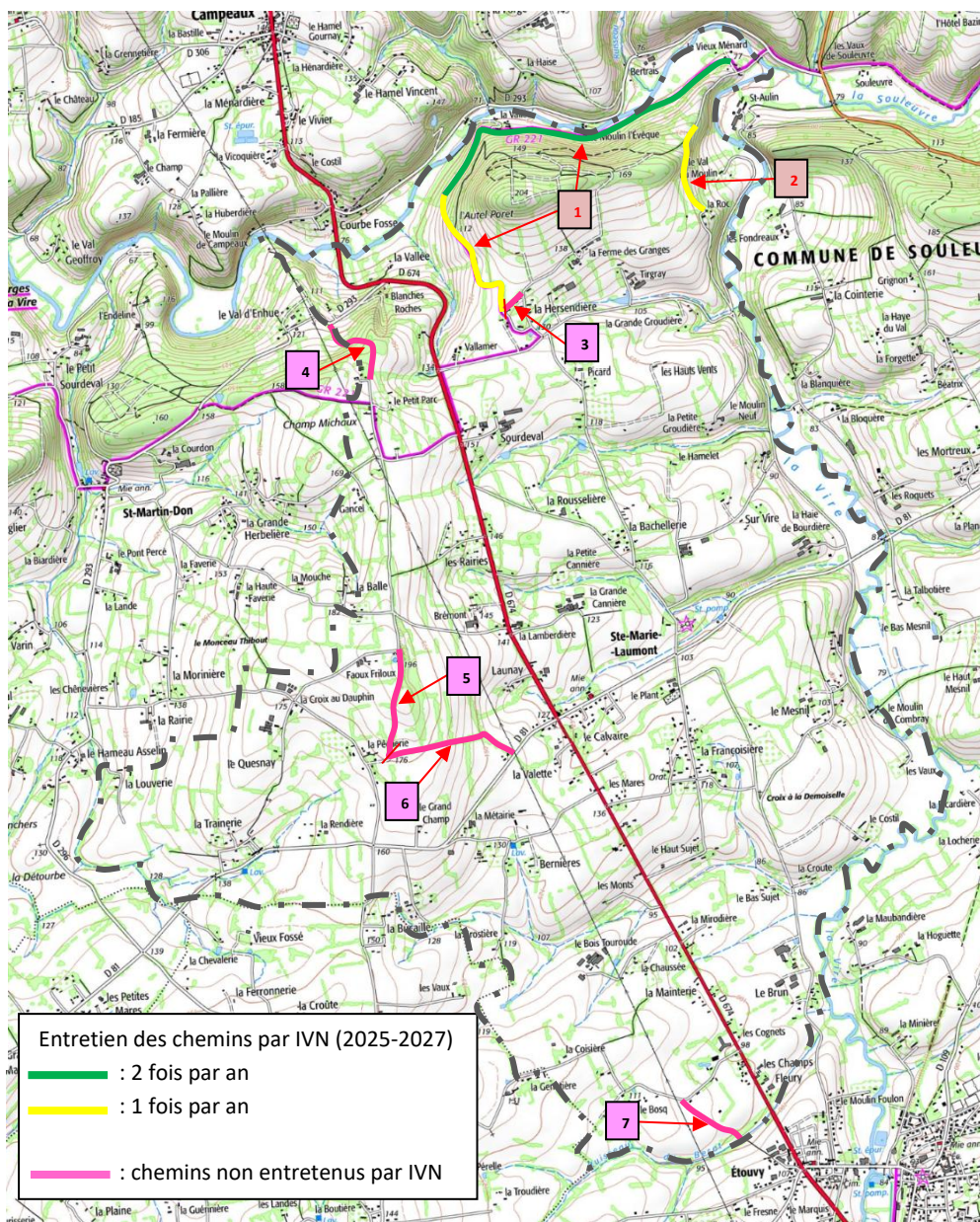

Commune déléguée de SAINTE-MARIE-LAUMONT							
Chemins entretenus par IVN							
N°	Intitulé	Précisions géographiques	Intitulé circuit	Période de passage		Total cumulé à entretenir	Date entretien
				printemps	automne		
1	CR 21 de l'église au Moulin l'Evêque par l'Hôtel Poret+ CR 34 du Vieux ménard au Moulin l'Evêque	entre la <i>Hersendièrre</i> et le <i>Vieux Ménard</i>	VTT 2 et 3 + PR 109	1995	2815	4810	
2	CR dit du val du Moulin	entre le <i>Vieux Ménard</i> et la <i>Roc</i>	VTT 3 + PR 109	0	420	420	
TOTAL				1995	3235	5230	
Chemins non entretenus par IVN							
N°	Intitule	Précisions géographiques	Longueur	Largeur du chemin			
				> 2,50	< 2,50		
3	CR 29	du CR 21 à la VC 232 (la <i>Hersendièrre</i>)	150	0	150		

Commune déléguée de SAINTE-MARIE-LAUMONT**Chemins non entretenus par IVN**

4	CR 2 dit ancien chemin de Vire au Moulin de campeaux	entre la D293 (le Val d'Enhue) et le Petit Parc	460	0	460		
5	CR 2 dit ancien chemin de Vire au Moulin de campeaux	entre Faoux friloux et la Pêcherie	600	230	370		
6	CR dit ancien chemin de la Louverie	entre la Pêcherie et la RD 81 (la Valette)	730	400	330		
7	CR dit du Champ Fleury	de le Boscq au ruisseau du Besat (limite Etouvy)	360	360	0		
TOTAL			2300	990	1310		

Marché entretien des chemins – Soulevre-en-Bocage – commune déléguée de SAINT-MARTIN-DES-BESACES

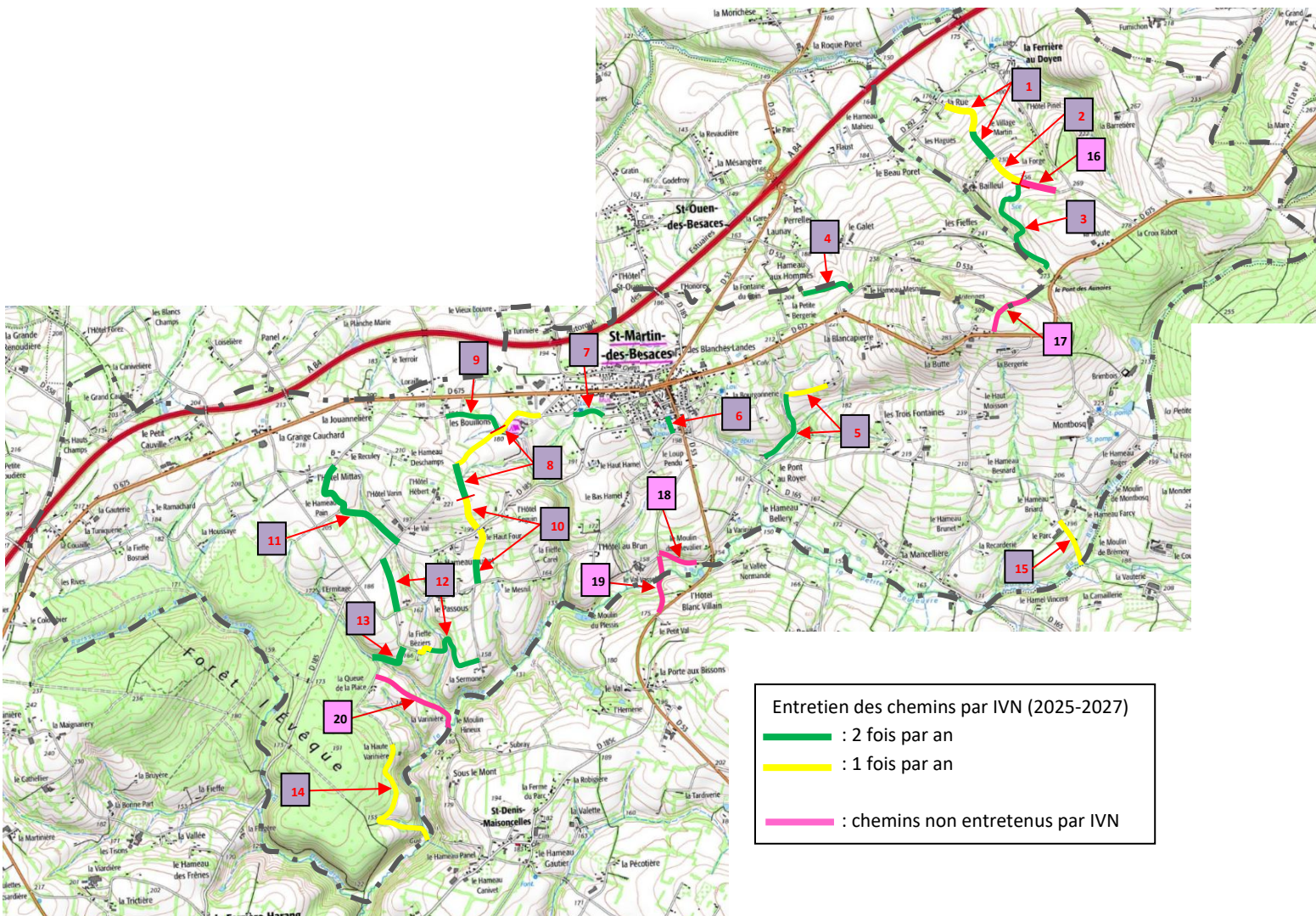

Entretien des chemins par IVN (2025-2027)

- : 2 fois par an
- : 1 fois par an
- : chemins non entretenus par IVN

Commune déléguée de SAINT-MARTIN-DES-BESACES							
Chemins entretenus par IVN							
N°	Intitulé	Précisions géographiques	Intitulé circuit	Période de passage		Total cumulé à entretenir	Date entretien
				printemps	automne		
1	CR 1 dit du Village de la Rue	de la Rue à le Bailleul	PR 205	380	590	970	
2	CR de "Bailleul" au chemin de Caumont	de Bailleul à la Forge	PR 205	0	225	225	
3	CR 3 de la Vallée Valvy ou Faguère	du Pont des Aunaies à la Forge	PR 205	850	850	1700	
4	CR 40 dit des Prairies ou la Ruette	du croisement chemins vers le Hameau des Hommes à le Hameau Mesnier	PR 205	490	490	980	
5	CR de la Blancapierre dit chemin Suzanne	de la Blancapierre à le Pont au Royer	PR 205	510	830	1340	
6	CR 22 dit rue du Gallon	de la RD 185 à la VC 6 (près du château d'eau)	VTT 12	130	130	260	
7	CR 12 du Bas de St Martin des Besaces à l'église	de la RD 185 au terrain de foot	VTT 12 + PR 104	220	220	440	
8	CR 16 de la Ferrière Harang à Caumont	du camping au Hameau Deschamps	VTT 9 + PR 104	0	790	790	
9	CR 12 du Bas de St Martin des Besaces à l'église	de les Bouillons au CR 16	PR 104	465	465	930	

Commune déléguée de SAINT-MARTIN-DES-BESACES

Chemins entretenus par IVN

10	CR 15 dit du Moulin Hineux des crêtes du Parc	du Hameau Deschamps au Mesnil par le Haut Four	VTT 9 + PR 104	430	920	1350	
11	CR 14 dit rue des Fieffes + CR	De la RD 185 à le Reculey par le Hameau Pain	PR 104	910	910	1820	
12	CR 18 de la Fieffe Béziers	de la RD 185 à la Sermone par la Fieffe Beziers	PR 104	860	1010	1870	
13	CR	de la Fieffe Beziers à la Queue de la Place	VTT 9	320	320	640	
14	CR dit du Raciné et de la Haute Varinière	de la Haute Varinière à la Petite Soulevre	VTT 12 + PR 105	0	1020	1020	
15	CR 29 dit du Hameau Briard	du ruisseau du Bois d'Allais à le Parc	VTT 12	0	160	160	
TOTAL				5565	8930	14495	

Chemins non entretenus par IVN

N°	Intitule	Précisions géographiques	Longueur	Largeur du chemin			
				> 2,50	< 2,50		
16	CR de "Bailleul" au chemin de Caumont	de Bailleul à la Forge	425	425	0		
17	CR n°6 dit ancienne route de Caen	de la RD 53a (le Pont des Aunaies) à la RD 675 (la Butte)	410	0	410		
18	CR n°33 dit chemin du Moulin Chevallier	de le Val Vassel à le Moulin Chevallier	160	0	160		
19	CR 1 dit ancien chemin de Vire à Caumont	de le Moulin du Chevalier au ruisseau de la Petite Soulevre	160	160	0		
20	CR n°2 dit voie du Parc Château et rue Marin	de la Queue de la Place à le Moulin Hineux	760	760	0		
TOTAL			1915	1345	570		

Marché entretien des chemins – Soulevre-en-Bocage – commune déléguée de SAINT-MARTIN-DON

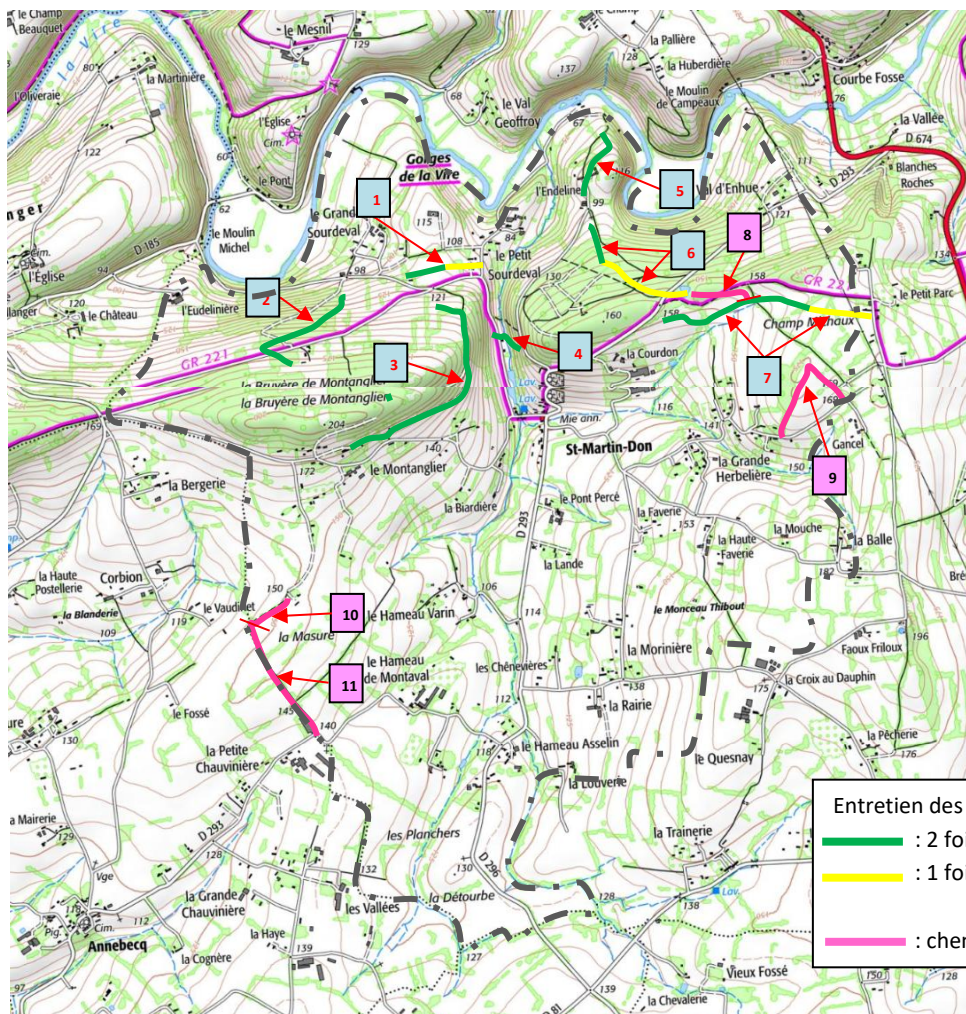

Commune déléguée de SAINT-MARTIN-DON							
Chemins entretenus par IVN							
N°	Intitulé	Précisions géographiques	Intitulé circuit	Période de passage		Total cumulé à entretenir	Date entretien
				printemps	automne		
1	CR du Petit Sourdeval au grand Sourdeval convention de passage avec Mr HERVIEUX	du <i>Grand Sourdeval</i> au <i>Petit Sourdeval</i>	VTT 2 + PR 103	180	350	530	
2	CR dit de l'Equarissage	du <i>Grand Sourdeval</i> à la <i>Bruyère de Montanglier</i>	PR 103	660	660	1320	
3	CR du Montanglier au grand Sourdeval	de la <i>Montanglier</i> à la <i>Grand Sourdeval</i>	VTT 3 + PR 103	1220	1220	2440	
4	CR dit des Roquelles	de la VC à la VC (petite carrière) par la passerelle	VTT 3 + PR 103	165	165	330	
5	CR du bourg au Hamel Eudeline	de l' <i>Endeline</i> à l'ancien moulin	VTT 2 et 3 + PR 103	315	315	630	
6	CR dit des Bruyères	de la RD 293 au CR du bourg au Hamel (vers l' <i>Endeline</i>)	VTT 2 et 3 + PR 103	165	595	760	
7	CR dit de la RD 293 à la Blanche Roche	des <i>Blanches Roches</i> à la RD 293	VTT 2 et 3	715	990	1705	
TOTAL				3420	4295	7715	

Commune déléguée de SAINT-MARTIN-DON

Chemins non entretenus par IVN

N°	Intitule	Précisions géographiques	Longueur	Largeur du chemin			
				> 2,50	< 2,50		
8	CR dit des Bruyères	de la RD 293 au CR du bourg au Hamel (vers l' <i>Endeline</i>)	305	0	305		
9	CR dit du Dépôt + CR dit du Hameau Gannier	de la Grande Herbellière à Gancel	590	230	360		
10	CR dit des Longrais	de <i>les Longrais</i> au coude du chemin vers <i>la Petite Chauvinière</i>	220	0	220		
11	CR dit des Poteries	du coude du chemin à la Petite Chauvinière	590	590	0		
TOTAL			1705	820	885		

Marché entretien des chemins – Soulevre-en-Bocage – commune déléguée de SAINT-OUEN-DES-BESACES

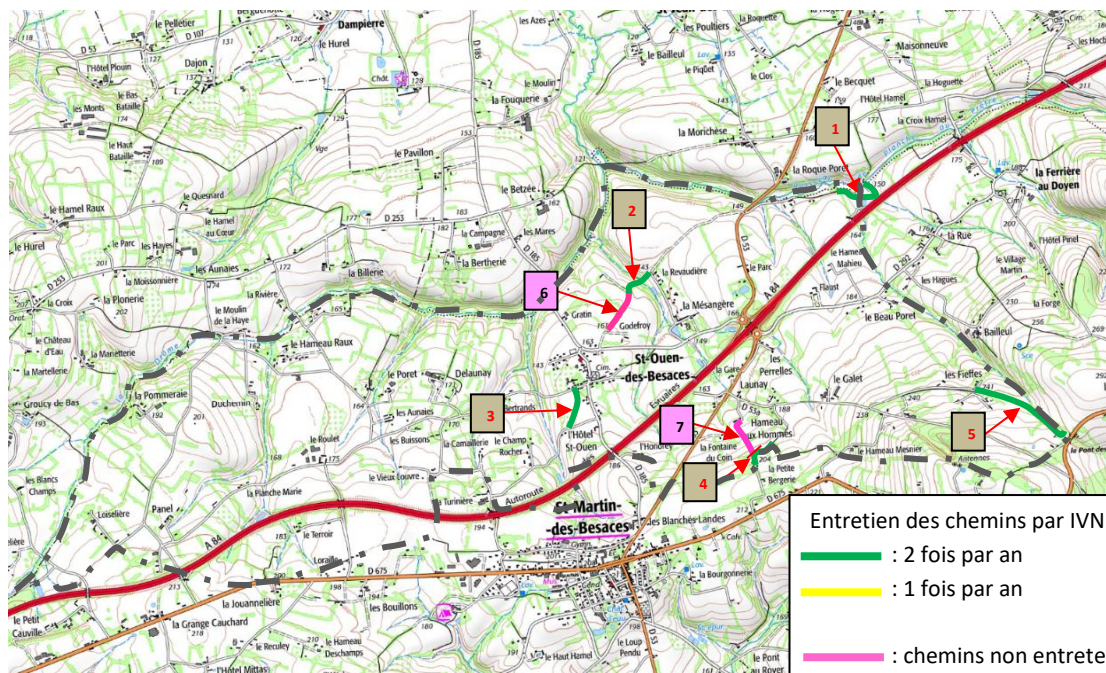

Commune déléguée de SAINT-OUEN-DES-BESACES							
Chemins entretenus par IVN							
N°	Intitulé	Précisions géographiques	Intitulé circuit	Période de passage		Total cumulé à entretenir	Date entretien
				printemps	automne		
1	CR 10 dit de la Roque Poret	de la <i>Roque Poret</i> au ruisseau de la <i>Planche</i>	PR 205	555	555	1110	
2	CR 11 de St Ouen des Besaces à Caumont	de Godefroy à la <i>Revaudière</i>	PR 205	205	205	410	
3	CR 24	du bourg à l' <i>Hôtel St Ouen</i>	PR 205	270	270	540	
4	CR 4 dit de la Huterie	du croisement (<i>la Petite Bergerie</i>) au hameau aux <i>Hommes</i>	PR 205	280	280	560	
5	ancienne voie verte	de les <i>Fieffes</i> à le <i>Pont des Aunaies</i>	PR 205	535	535	1080	
TOTAL				1845	1845	3680	
Chemins non entretenus par IVN							
N°	Intitule	Précisions géographiques	Longueur	Largeur du chemin			
				> 2,50	< 2,50		
6	CR 11 de St Ouen des Besaces à Caumont	de Godefroy à la <i>Revaudière</i>	845	845	0		
7	CR n°3 dit ancien chemin de Vire à Bayeux	de Launay au croisement de chemins (<i>la Petite Bergerie</i>)	330	330	0		
TOTAL			1175	1175	0		

Marché entretien des chemins – Soulevre-en-Bocage – commune déléguée de SAINT-PIERRE-TARENTEINE

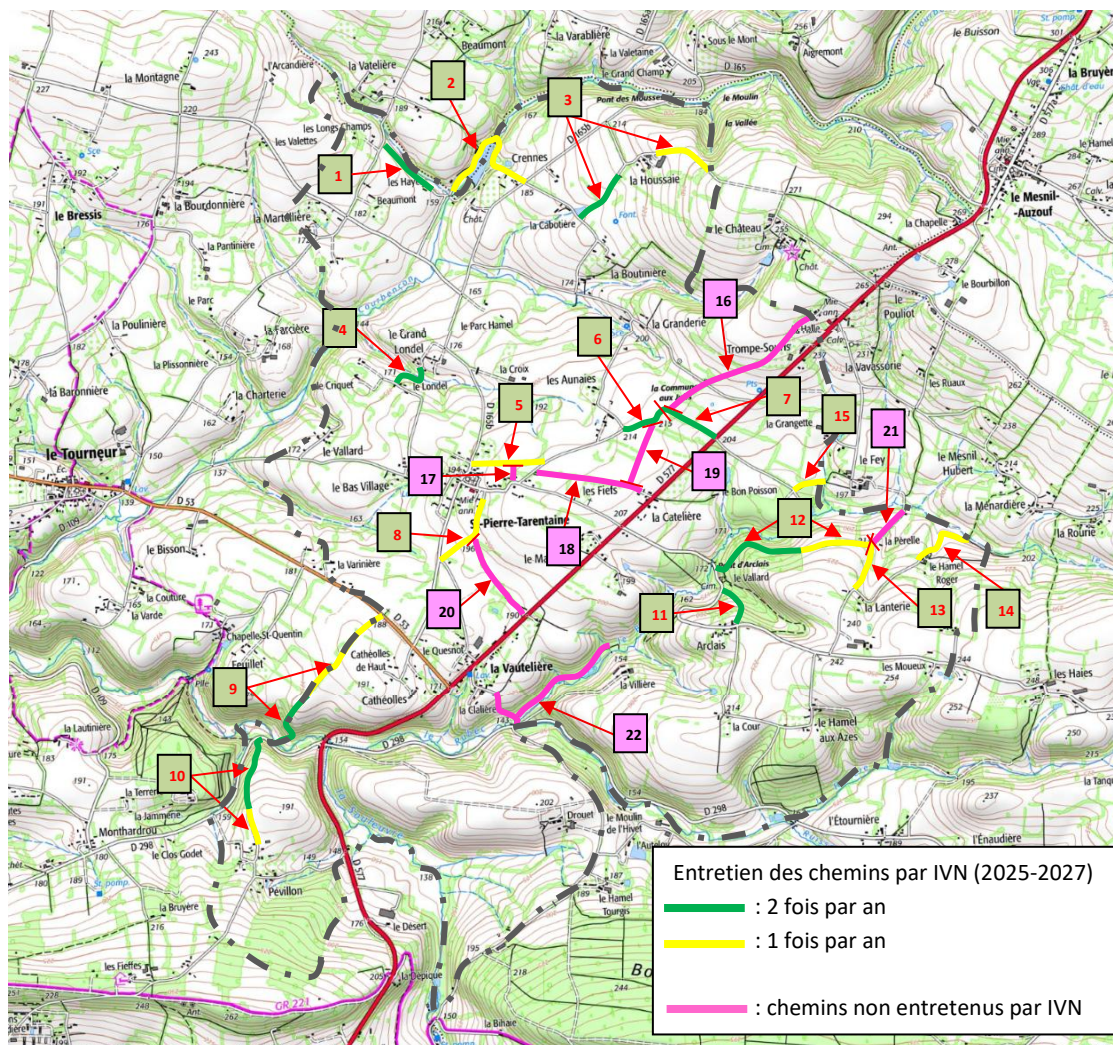

Commune déléguée de SAINT-PIERRE-TARENTEINE							
Chemins entretenus par IVN							
N°	Intitulé	Précisions géographiques	Intitulé circuit	Période de passage		Total cumulé à entretenir	Date entretien
				printemps	automne		
1	CR 13 de la Martellière à Brémoy	des Longs champs à les Hayes	VTT 9	315	315	630	
2	CR 12 dit de Crennes à Brémoy	de les Hayes à la RD 165b	VTT 9 + PR 107	0	730	730	
3	CR 7 dit de la Boutinière et de la Houssaye	de la Cabotière à la Houssaye	PR 107	320	650	970	
4	CR 14 dit du Londel	de le Londel à le Grand Londel	PR 107	280	280	560	
5	CR 7 dit de la Boutinière et de la Houssaye	de la RD 165b à le Roquet	VTT 6 et 7	380	380	760	
6	CR 2 dit ancien chemin de Vire à Caen	de les Aunaies à Montamy	VTT 6 et 7	280	280	560	
7	CR 9	du CR 2 (point 216) à la RD 577	VTT 6 et 7	300	300	600	
8	CR 2 dit ancien chemin de Vire à Caen	de la RD 165b au bourg de St Pierre Tarentaine	VTT 6 et 7 + PR 107	0	480	480	
9	CR 2 dit ancien chemin de Vire à Caen	entre la RD 53 et la Soulevre	VTT 6 et 7 + PR 107	350	1055	1405	

Commune déléguée de SAINT-PIERRE-TARENTAINE

Chemins entretenus par IVN

10	CR 1 dite du Pévillon	de <i>Pévillon</i> à la RD 298	PR 107	415	620	1035	
11	CR du Val sur le Mont	de <i>le Valard</i> à <i>Arclais</i>	VTT 7	235	235	470	
12	CR de l'église	de <i>le Valard</i> à <i>la Perelle</i>	VTT 7 + variante PR 107	550	935	1485	
13	CR dit de la Lanterie	de <i>la Lanterie</i> au ruisseau le Blandouit	VTT 7 + variante PR 107	0	255	255	
14	CR dit du Hamel Roger	du <i>Hamel Roger</i> au ruisseau le Blandouit	VTT 7 + variante PR 107	0	400	400	
15	CR	du <i>Pont Poisson</i> à <i>le fay</i>	VTT 7	0	160	160	
TOTAL				3425	7075	10500	

Chemins non entretenus par IVN

N°	Intitule	Précisions géographiques	Longueur	Largeur du chemin			
				> 2,50	< 2,50		
16	CR 2 dit ancien chemin de Vire à Caen	de les Aunaies à Montamy	950	0	950		
17	CR 9 dit des Fieffes	de les Fiefs au CR 2 (la commune aux Juifs)	390	390	0		
18	CR 7	du CR dit de la Boutinière au bourg	90	0	90		
19	CR 9 dit des Fieffes	de le Roquet à la Catelière	670	0	670		
20	CR 6 dit du Champ Absin	de la Vautelière au bourg	530	0	530		
21	CR dit de la Lanterie	de la Lanterie au ruisseau le Blandouit	320	320	0		
22	CR 4 dit de Drouet et de la Clatière	de la Vautelière à la RD 298 + chemin le long du ruisseau le Blandouit	1920	820	1100		
TOTAL			4870	1530	3340		

Marché entretien des chemins – Soulevre-en-Bocage – commune déléguée de (le) TOURNEUR

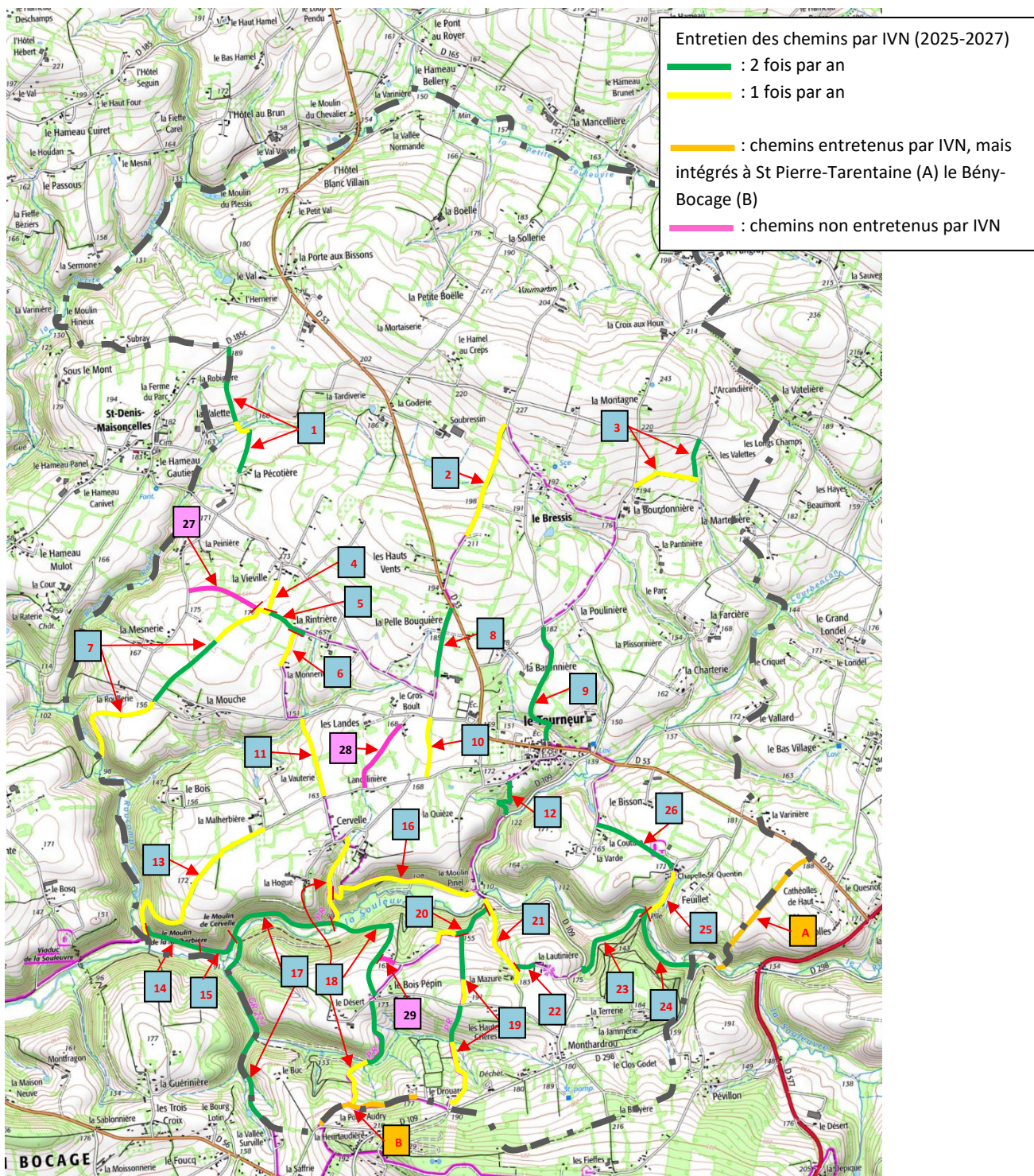

Commune déléguée de LE TOURNEUR							
Chemins entretenus par IVN							
N°	Intitulé	Précisions géographiques	Intitulé circuit	Période de passage		Total cumulé à entretenir	Date entretien
				printemps	automne		
1	CR 42 de la Mesnerie au Vivier Groult	de la RD 185c à la Pécotière	VTT 9 + PR 105	770	900	1670	
2	CR 15 dit des Prateaux	de la VC 201 à les Hauts Vents	VTT 8	0	750	750	
3	CR 11 dit des Valettes et de l'Arcandière	de la Bourdonnière à l'Arcandière	VTT 9	265	700	965	
4	CR 59 de Vieville à la Mouche	de la Vieville au CR 37	VTT 9	0	270	270	

Commune déléguée de LE TOURNEUR							
Chemins entretenus par IVN							
5	CR 37 dit de la Rintrière	de la VC 11 (<i>la Peinière</i>) à la Rintrière	VTT 8 et 9 +PR 2	260	320	580	
6	CR 47 dit de la Planche de cervelle	de la Rintrière à la Monnerie	PR 2	0	230	230	
7	CR 54 de Vieville à Roucamp dit rue des Mares	de la rivière Roucamp au CR 37 (la Vieville)	VTT 8 et 9 +PR 2	500	1600	2100	
8	CR 35 de Cervelles à St Martin des besaces	de la RD 53 à la VC 2 (calvaire) par la Pelle Bouquière	VTT 8 + PR 5	460	460	920	
9	CR 13 du Tourneur au Bressis	du bourg à la Baronnière	VTT 8 et 9 +PR 5	845	845	1690	
10	CR dit vieille rue	du croisement VC 11/VC/2 (près du stade) à la VC (<i>la Lancelinière</i>)	PR 24	0	375	375	
11	CR 57 dit de la Planche de Cervelle	de la Monnerie à Cervelles	VTT 9 + PR 2	0	540	540	
12	CR 57 dit sentier du Pieux	de la RD 109 au bourg	VTT 8 et 9 + PR 106	255	255	510	
13	CR 135 dit Moulin de la Malherbière	du moulin de la Malherbière à la Malherbière	VTT 8 +PR 2	0	1410	1410	
14	Chemin privé CG14	du moulin de la Malherbière au CR 131	VTT 5 + variante PR 5	430	430	860	
15	CR 131	du Chemin CG14 au CR 50	VTT 5 + variante PR 5	250	250	500	
16	CR 59 dit voie de Cervelle	du CR 47 au Moulin Pinel	VTT 5, 8 et 9 + PR 4 et 5	0	1060	1060	
17	CR 50 dit d'Ambrières + passage piétons sur 50 m (falaise)	de la Vallée Surville au croisement de chemins CR 47 (passerelle sur la Souleuvre vers Cervelles)	VTT 5 + PR 4, 5 et 24	2160	2160	4320	
18	CR 47 dit de la Planche de cervelle	de Cervelles à la Porte Audry par le Bois Pépin	VTT 5, 6, 7, 8 et 9 + variantes PR 4, 5 et 24	1250	2345	3595	
19	CR 62 du Costil aux Galbes	du CR 60 à le Drouard	PR 5 et 24	530	1165	1695	
20	CR 60 de Montfremond au Bois Pépin	du Bois Pépin au Moulin Pinel	VTT 5,6 et 7 + PR 4, 5 et 24	260	600	860	
21	CR 64 dit ancien chemin de Bény-Bocage au Tourneur	du Moulin Pinel à la Masure	VTT 6 et 7 + PR 5 et 106	0	530	530	
22	CR 71 de Lautinière à Monthardrou	de la Masure à la Lautinière	VTT 6 et 7 + PR 5 et 106	140	140	280	
23	CR 72 dit cavée du Pratel	de la Souleuvre à la Lautinière	VTT 6 et 7 + PR 5 et 106	670	670	1340	
24	CR 70 dit du Moulin Feuillet	de la Souleuvre à la RD 298 (vers Cathèoles)	VTT 6 et 7	595	595	1190	
25	CR 74	de la Souleuvre à la Chapelle St Quentin	VTT 4 + PR 5 et 106	0	345	345	
26	CR 75 du Feuillet la Couture	de la Couture à la Chapelle St Quentin	VTT 4 + PR 5 et 106	570	570	1140	
TOTAL				10210	19515	29725	
Chemins non entretenus par IVN							
N°	Intitule	Précisions géographiques	Longueur	Largeur du chemin			
				> 2,50	< 2,50		
27	CR 37 dit de la Rintrière	de la VC 11 (<i>la Peinière</i>) à la Rintrière	490	0	490		
28	CR 48 dit ancienne rue des Landes	de la VC 11 (le Gros Boul) à Lancelinière	470	0	470		
29	CR n°60	du CR 47 à le Bois Pépin	120	120	0		
TOTAL				1080	120		