



Carte et liste des chemins ruraux par commune

- entretenus par l'Intercom de la Vire au Noireau

- hors compétence communautaire

Légende :





-  : chemin entretenu 2 fois par an, comprenant un passage printanier et un passage automnal
-  : chemin entretenu 1 fois par an, comprenant un passage automnal uniquement
-  : convention d'entretien (chemin privé)
-  : chemin entretenu mais intégré à la commune voisine
-  : chemin non entretenu par l'Intercom et référencé sur votre commune

Table des matières

Pôle de proximité de Condé sur Noireau - pages 2 à 27

Pôle de proximité de Saint-Sever-Calvados - pages 28 à 46

Pôle de proximité de Souleuvre-en-Bocage - pages 47 à 76

Pôle de proximité de Valdallière - pages 77 à 93

Pôle de proximité de Vire-Normandie - pages 94 à 106

Index des communes – page 107

Marché entretien des chemins – Vire Normandie – commune déléguée de COULONCES

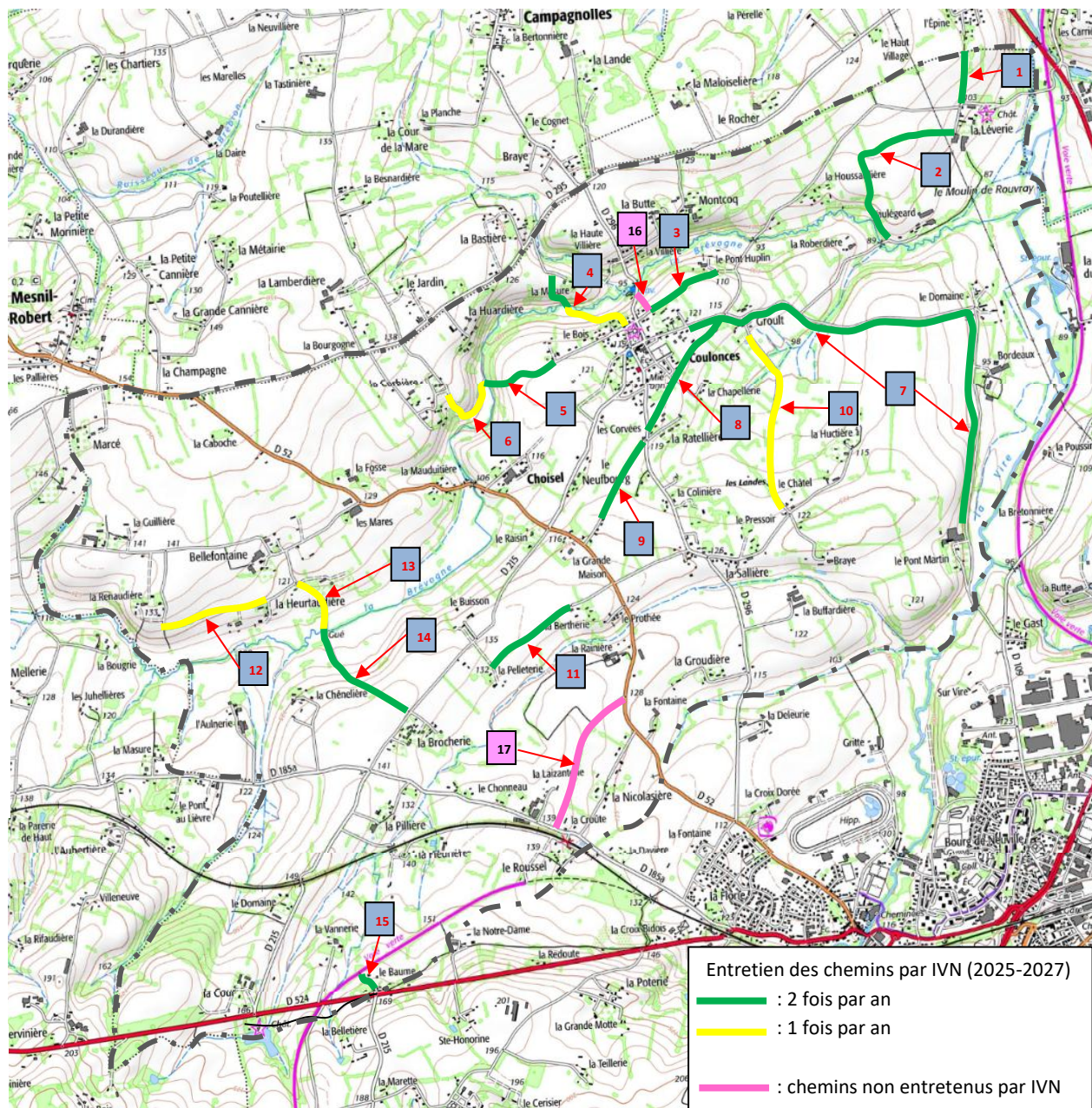

Commune déléguée de COULONCES							
Chemins entretenus par IVN							
N°	Intitulé	Précisions géographiques	Intitulé circuit	Période de passage		Total cumulé à entretenir	Date entretien
				printemps	automne		
1	CR 28 dit chemin de la Léverie	de la Léverie vers l'Epine (Etouvy)	VTT 11 + PR 110 + PR 111	290	290	580	
2	CR 29 dit rue Néel + CR 30	de la Léverie à Vaulégeard	VTT 11 + PR 111	1015	1015	2030	
3	CR 27 de Coulonces à Etouvy	Chemin du Pont Huplin - de la RD 296 au Pont Huplin	PR 112	410	410	820	
4	CR 18 de la Huardière au bourg	Chemin du Pont de Vey - de la Masure à la RD 296	PR 112	225	585	810	
5	CR 19 dit chemin du bois de la Vallée	De le Bois à la rivière de la Brévogne	PR 112	425	425	850	
6	CR 17 dit chemin de la Corbière	De la Corbière à la rivière de la Brévogne	PR 112	0	405	405	
7	VC 6 dite chemin de Coulonces à Neuville par Bordeaux	du bourg de Coulonces au Pont Martin	VTT 11 + PR 111 et 112	2895	2895	5790	
8	CR 36 de la Ratellière à Groult	de Groult à la Ratellière	VTT 11 + PR 112	725	725	1450	

Commune déléguée de COULONCES

Chemins entretenus par IVN

9	CR 23 dit chemin du Torchamp	de la Ratellière à la Grande Maison	VTT 11 + PR 112	510	510	1020	
10	CR 34 dit chemin des Landes	de Groult à le Châtel (PISTE)	VTT 11 + PR 112	0	1065	1065	
11	CR 4 dit chemin de la Pelleterie	de la Bertherie à la Pelleterie	Chemins de St Michel	505	505	505	
12	CR 11 de la Heurtodiére à Choisel	de la Renaudiére à la Heurtaudiére	Chemins de St Michel	0	575	575	
13	CR 13 dit rue de Landelles	Du passage à gué à la Heurtaudiére	Chemins de St Michel	0	315	315	
14	CR 10 dit de la Saisonnière	De la Brocherie au passage à gué	Chemins de St Michel	660	660	1320	
15	CR 8 dit du Baume	de la Baume à la voie verte	PR 11	125	125	250	
TOTAL				7785	10505	18290	

Chemins non entretenus par IVN

N°	Intitule	Précisions géographiques	Longueur	Largeur du chemin			
				> 2,50	< 2,50		
16	CR	du chemin du Pont Huplin à la rue de l'ancienne piscine	110	0	110		
17	CR 1 dit chemin de la Notre Dame	de la RD 185a à RD 52 (PISTE)	805	805	0		
TOTAL			915	805	110		

Marché entretien des chemins – Vire Normandie - commune déléguée de MAISONCELLES-LA-JOURDAN

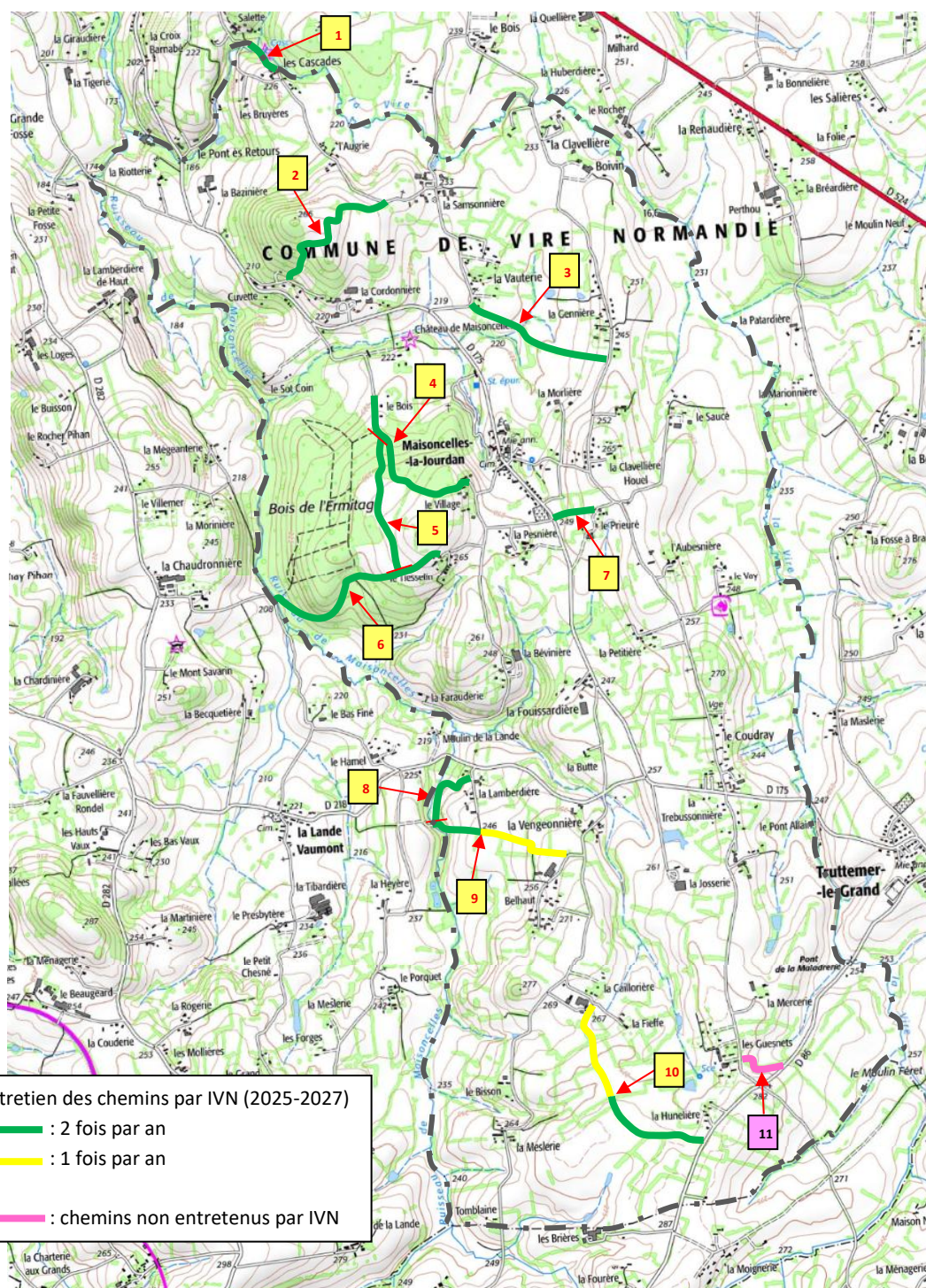

Commune déléguée de MAISONCELLES-LA-JOURDAN							
Chemins entretenus par IVN							
N°	Intitulé	Précisions géographiques	Intitulé circuit	Période de passage		Total cumulé à entretenir	Date entretien
				printemps	automne		
1	CR 2 dit des Papetiers	Chemin des cascades	VTT 25	230	230	460	
2	CR dit des Déserts	chemin le Désert	VTT 25 + PR 115	865	865	1730	
3	CR 4 de la Vauterie à la Morlière	de la Vauterie à la Gennière	PR 115	810	810	1620	
4	CR 24 dit du Cachot	de le Village à le Bois	PR 115	885	885	1770	
5	CR 23 de Tiesselin aux bois du Cuvette	de le Bois au croisement de chemin vers le Tiesselin	VTT 25 + PR 115	750	750	1500	
6	CR 22 dit du Gué de la Chaudronnière	du ruisseau de Maisoncelles à le Tiesselin	VTT25 + PR 115	1110	1110	2220	

Commune déléguée de MAISONCELLES-LA-JOURDAN

Chemins entretenus par IVN

7	CR 6 de la Croix de la Pesnière à la Croix de la Prieuré	de la RD 175 à <i>le Prieuré</i>	PR 115	240	240	480	
8	CR dit de <i>la Lambardière</i>	de <i>la Lambardière</i> au croisement de chemin CR 16	PR 115	365	365	730	
9	CR 16 de la Vengeonnière au Moulin Foulon	du ruisseau Maisoncelles à <i>la Vengeonnière</i>	VTT 25	255	765	1020	
10	CR 11 dit de la Ruelle d'Enfer	de <i>la Caillorière</i> à la RD 86 (<i>la Hunelière</i>)	VTT 25	560	1120	1680	
TOTAL				6070	7130	13200	

Chemins non entretenus par IVN

N°	Intitule	Précisions géographiques	Longueur	Largeur du chemin			
				> 2,50	< 2,50		
11	CR 14 dit de la ruelle des Guesnets	de la RD 86 à les Guesnets	260	260	0		
TOTAL			260	260	0		

Marché entretien des chemins – Vire Normandie - commune déléguée de ROULLOURS

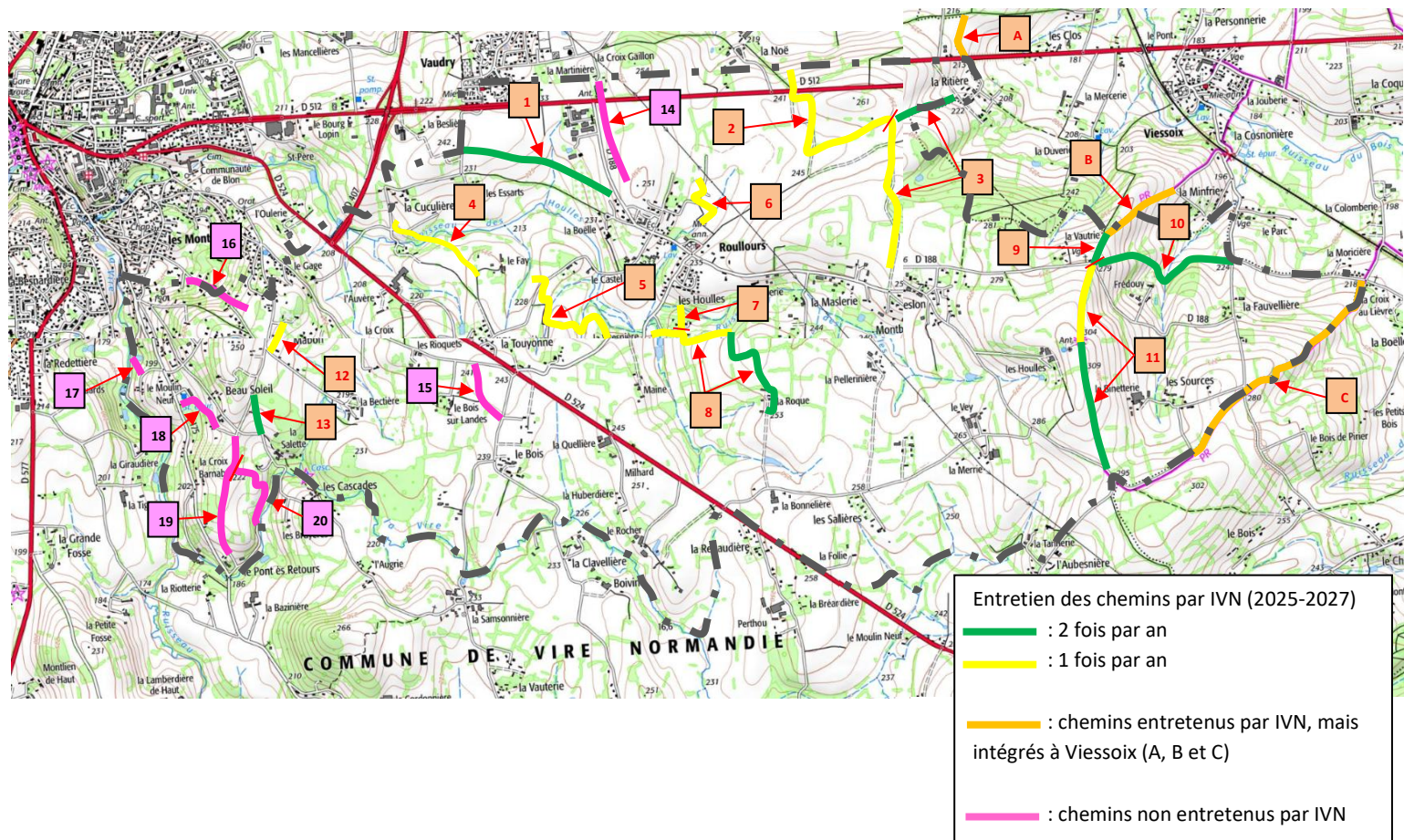

Commune déléguée de ROULLOURS							
Chemins entretenus par IVN							
N°	Intitulé	Précisions géographiques	Intitulé circuit	Période de passage		Total cumulé à entretenir	Date entretien
				printemps	automne		
1	CR 6 de la Cuculière à la Boëlle	de <i>les Essarts</i> à <i>la Boëlle</i>	VTT 22 et 23 + PR 12	855	855	1710	
2	CR 68 dit des Plats Champs	de la RD 512 au croisement de chemin (CR 3) (PISTE)	PR 28 et VTT 24 et 25	0	1100	1100	
3	CR 3 dit de Jersey à la Ritière	de <i>Montsbelon</i> (RD 188) à la Ritière par le croisement de chemins (PISTE)	PR 12 + VTT 23	390	1250	1640	
4	CR 9 du Moulin à l'Oisonnière	de <i>l'Oisonnière</i> au Moulin de Roullours	VTT 22 et 23 + PR 12 + 28	0	825	825	
5	CR 81 dit du Bois du parc	du <i>Bois du Parc</i> à <i>l'Oisonnière</i>	VTT 22 et 23 + PR 12 + 28	0	830	830	
6	CR 5 + CR 66	entre la mairie et lotissement de Roullours	PR 12	0	335	335	
7	CR 76 dit du Hamel	du <i>Hamel</i> au croisement de chemins (CR 36)	VTT 22 + PR 12	0	170	170	
8	CR 36 de la Vitesnière à la Rocque	de <i>la Bonnelière</i> à <i>la Vitesnière</i>	VTT 22 et 23 + PR 12 et 28	635	1135	1770	
9	CR 39 de la Vautrie à Viessoix	de <i>la Vautrie</i> au croisement chemins (limite Viessoix)	PR 28 et PR 14	165	165	330	
10	CR 43 de Fredouy	de <i>Notre Dame de la Salette</i> à la RD 188	VTT 23 + variante PR 14	900	900	1800	
11	CR 38 de la Vautrie à Viessoix	du carrefour de la Croix Bréard à <i>la Vautrie</i>	VTT23 + PR 9 et PR 14	735	1175	1910	
12	CR 19 de la Salette aux Monts Durands	de la VC 118 (<i>Beausoleil</i>) à la VC 127 (<i>Mabon</i>)	VTT 25	0	180	180	
13	CR 20 dit de la Salette	de la route des cascades à <i>Beausoleil</i>	VTT 25	215	215	430	
TOTAL				3895	9135	13030	
Chemins non entretenus par IVN							
N°	Intitule	Précisions géographiques	Longueur	Largeur du chemin			
				> 2,50	< 2,50		
14	CR	de la mairie à la RD 512 (le long de la RD 188)	950	950	0		
15	CR 16 de la Villonière	de le Bois à les Rioquets	370	0	370		
16	CR 30 de Vaudry	de Mabon vers la RD 175	350	0	350		

Commune déléguée de ROULLOURS							
Chemins non entretenus par IVN							
17	CR 27 du Pont au rat à l'église de Roullours	proche camping vers la Vire (le Moulin neuf)	130	0	130		
18	CR 26 des Monts	de la RD 175 à Beausoleil	665	0	665		
19	VC 2 (CR 103) du pont aux Retours à Roullours	du Pont és Retours à la route des cascades	680	680	0		
20	CR 22 du Pont és retours	du Pont és Retours au croisement de chemin	500	0	500		
TOTAL			3645	1630	2015		

Marché entretien des chemins – Vire Normandie - commune déléguée de SAINT-GERMAIN-DE-TALLEVENDE

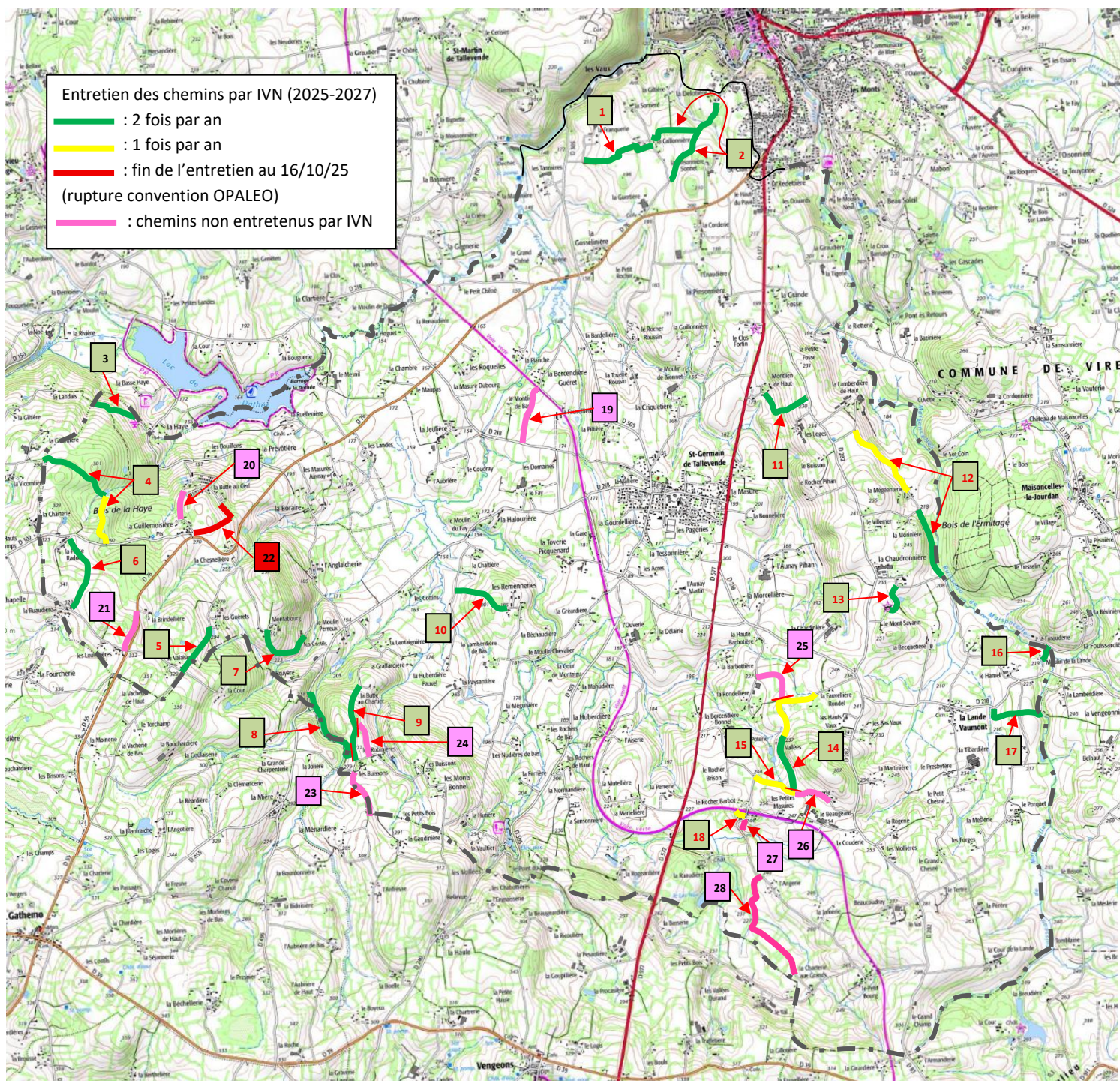

Commune déléguée de SAINT-GERMAIN-DE-TALLEVENDE-LA-LANDE-VAUMONT							
Chemins entretenus par IVN							
N°	Intitulé	Précisions géographiques	Intitulé circuit	Période de passage		Total cumulé à entretenir	Date entretien
				printemps	automne		
1	CR	de la Franquerie à la Grillonnière	Chemins de St Michel	720	720	1440	
2	CR 43 de la Guertière à l'écluse avec emb. Sur la Grillonnière	chemin de la Grillonnière à la Delotière + chemin vers la Guertière	PR 27	1330	1330	2660	
3	CR dit de la Haye	chemin de la Haye (au-dessus table d'orientation)	VTT 17, 18 et 20 + PR 26 et 113	395	395	790	
4	CR dit du Bois de la haye	chemin du bois de la Haye	VTT 17, 18 et 20 + PR 26 et 113	645	1095	1740	
5	CR 37 dit de Guerët	de les Guerêts à la Valaiserie	VTT 21	450	450	900	

Commune déléguée de SAINT-GERMAIN-DE-TALLEVENDE-LA-LANDE-VAUMONT

Chemins entretenus par IVN

6	CR dit de la Fosse Radoult	de la Fosse Radoult à la Ruaudière	VTT 18, 19 et 20	695	695	1390
7	CR 30 dit de Montabourg	de Montabourg aux Costils	VTT 21	505	505	1010
8	CR de la Charpente	de RD 255 aux Buissons	VTT 21	1135	1135	2270
9	CR de Vengeons aux buissons...	de la Butte aux Chartiers à la Ménardièrre	VTT 21	695	695	1390
10	CR 24 dit des Remenneries	chemin des Remenneries	VTT 21	525	525	1050
11	CR	de la Lamberdière de haut à Montlien de haut	PR 114	525	525	1050
12	CR 3 dit de la Mégeanterie	du réservoir des Loges au bois de l'Ermitage par la Mégeanterie	PR 114	640	1350	1990
13	CR 6 + CR	de la Chaudronnière au Mont Savarin + accès dolmen	liaison Dolmen par PR 114	300	300	600
14	CR 12 de la Morcellière aux Vallées + CR 7 de la Croix Rondel	de la Fauvellièrre Rondel au CR 14 par les Vallées	PR 114	520	1125	1645
15	CR 14 de la Ménagerie à la Bercendièrre Bonnel	de la VC n° 5 (le Rocher Barbot) à la Ménagerie	PR 114	0	390	390
16	CR	du Moulin de la Lande à la Farauderie	PR 115	145	145	290
17	CR 3 dit de St Pierre	de la RD 218 (la Lande-Vaumont) au ruisseau de Maisoncelles	VTT 25 + PR 115	510	510	1020
18	CR	de le Rocher Barbot à la voie verte	PR 114	0	175	175
TOTAL				9735	12085	21820

Chemins non entretenus par IVN

N°	Intitulé	Précisions géographiques	Longueur	Largeur du chemin		
				> 2,50	< 2,50	
19	CR 32 dit de la Bercendièrre Guéret	de la Bercendièrre Guéret à la RD 218	510	510	0	
20	non cadastré PISTE	de la Butte au cerf à la Guillemoisière	390	390	0	
21	CR 31 dit des bruyères	de les Louvetières à la RD 76 (la Brindellièrre)	360	0	360	
22	CR dit de la Guillemoisière + convention de passage vers la Butte au Cerf IVN - VN et conseil syndical	de la Guillemoisière à la Butte au Cerf	505	355	150	Fin d'entretien par IVN suite à la rupture de la convention par le Conseil Syndical de la Butte au Cerf
23	CR de Vengeons aux buissons...	de la Butte aux Chartiers à la Ménardièrre	205	0	205	
24	CR des Robinières à la Butte	de les Robinières à la Butte au Chartier	430	0	430	
25	CR 14	entre le croisement de chemins à les Vallées et la Rondellièrre	300	0	300	
26	CR 14 de la Ménagerie à la Bercendièrre Bonnel	de la VC n° 5 (le Rocher Barbot) à la Ménagerie	320	320	0	
27	CR	Dans le virage de le Rocher Barbot	130	0	130	
28	VC 5 de la Bercendièrre à la Cour de la Lande	de la Charterie aux grands à l'Angerie	1080	0	1080	
TOTAL			4230	1575	2655	

Marché entretien des chemins – Vire Normandie - communes déléguées de TRUTTEMER-LE-GRAND et TRUTTEMER-LE-PETIT

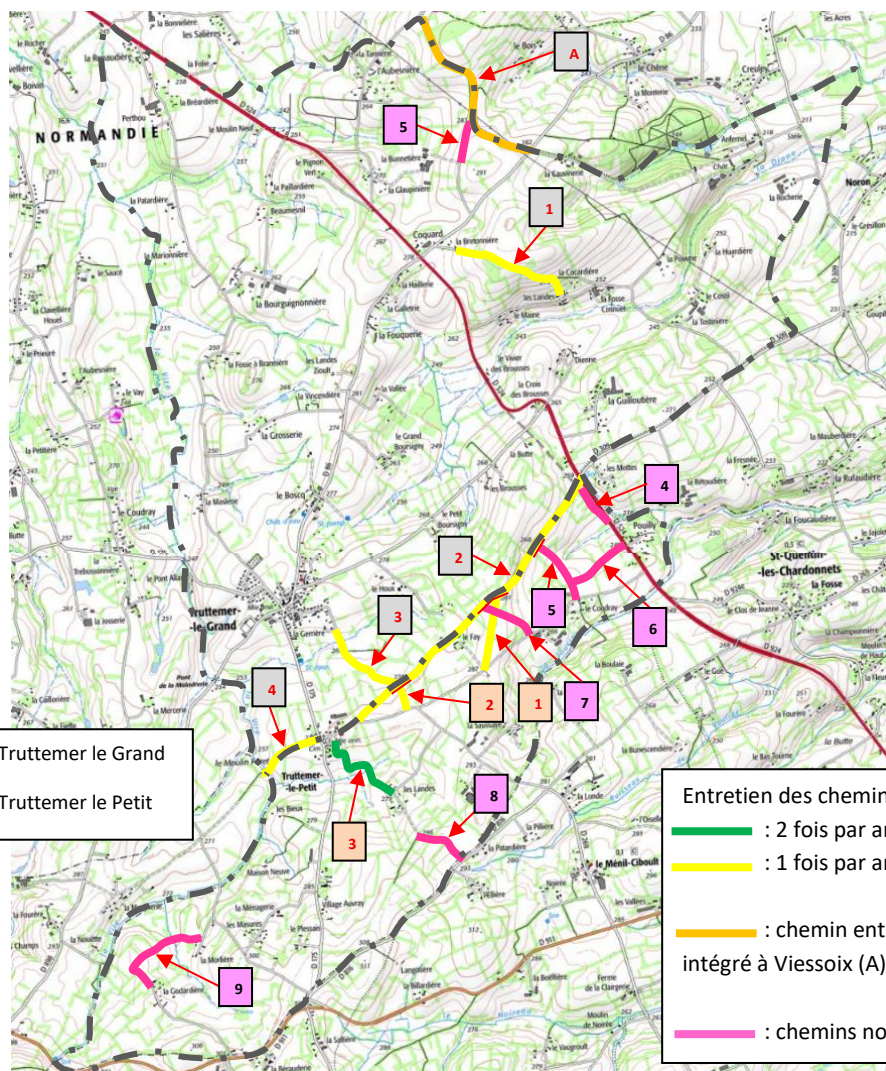

Commune déléguée de TRUTTEMER-LE-GRAND							
Chemins entretenus par IVN							
N°	Intitulé	Précisions géographiques	Intitulé circuit	Période de passage		Total cumulé à entretenir	Date entretien
				printemps	automne		
1	CR 2 et CR 3 du Coquart à la Fosse Cosnuet et CR 14 de la Cocardière	de la Bretonnière à les Landes	VTT 25	0	850	850	
2	CR 11 de Truttemer le Petit à Bernières le Patry	de Truttemer le Petit à la RD 524	VTT 25 + PR 116	0	2380	2380	
3	CR 120 dit de la Gerrière	de Truttemer le Grand au croisement de chemins (PISTE)	PR 116	0	630	630	
4	CR du champ du moulin	de la Vire au bourg de Truttemer le Petit	VTT 25	0	380	380	
TOTAL				0	4240	4240	
Chemins non entretenus par IVN							
N°	Intitulé	Précisions géographiques	Longueur	Largeur du chemin			
				> 2,50	< 2,50		
5	CR dit de la Bunnetière	de la Bunnetière au croisement de chemins CR 50	300	300	0		
TOTAL			300	300	0		

Commune déléguée de TRUTTEMER-LE-PETIT

Chemins entretenus par IVN

N°	Intitulé	Précisions géographiques	Intitulé circuit	Nombre de passage		Total cumulé à entretenir	Date entretien
				printemps	automne		
1	CR 10 dit du carrefour de la Haize	du CR 11 à la VC 1 (calvaire)	PR 116	0	535	535	
2	CR 12 dit de la Ruelle des onguets	du chemin de la Gerrière à la VC 1 (PISTE)	VTT 25 + PR 116	0	180	180	
3	CR 4 dit de l'Ellièrre	du bourg de Truttemer le Petit à les Landes	VTT 25 + PR 116	650	650	1300	
TOTAL				650	1365	2015	

Chemins non entretenus par IVN

N°	Intitulé	Précisions géographiques	Longueur	Largeur du chemin			
				> 2,50	< 2,50		
4	CR dit ancien chemin de Tinchebray à Vire	du CR 11 à RD 524 vers Pouilly	350	350	0		
5	CR 14 du Coudray	du CR 11 à le Coudray	480	0	480		
6	CR 15 dit de Pouilly	du CR 14 à la RD 524 (Pouilly-radar)	490	0	490		
7	CR 13 dit de Saint-Christophe de Chaulieu	du CR 11 à le Coudray	410	0	410		
8	CR 4 dit de l'Ellièrre	De la Patardièrre à les Landes	590	200	390		
9	CR 1 dit de la Bérauderie	de la Godardièrre à la Morlièrre	770	770	0		
TOTAL			3090	1320	1770		

Marché entretien des chemins – Vire Normandie - commune déléguée de VAUDRY

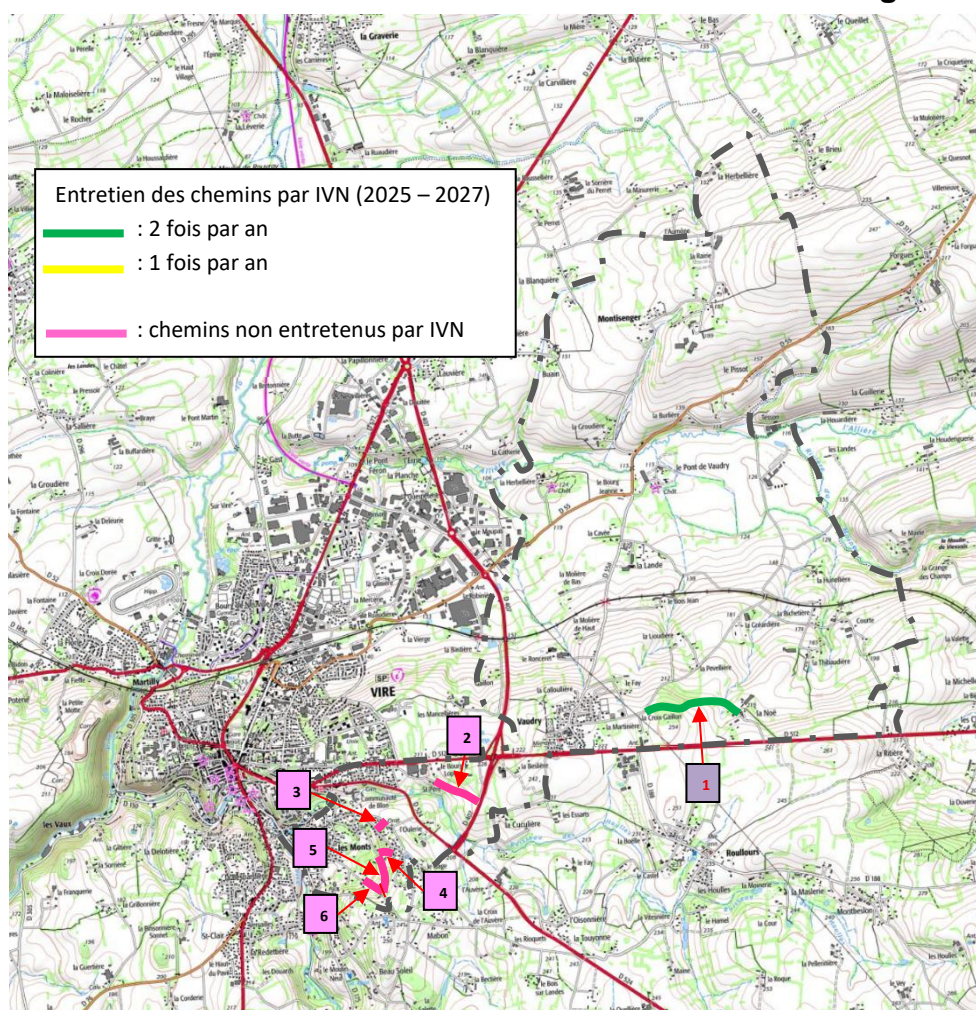

Commune déléguée de VAUDRY							
Chemins entretenus par IVN							
N°	Intitulé	Précisions géographiques	Intitulé circuit	Période de passage		Total cumulé à entretenir	Date entretien
				printemps	automne		
1	CR 7 dit chemin de la Croix Gaillon à la grande route	de Vaudry à la Noë	PR 28 + VTT 24 et 25	800	800	1600	
TOTAL				800	800	1600	
Chemins non entretenus par IVN							
N°	Intitulé	Précisions géographiques	Longueur	Largeur du chemin			
				> 2,50	> 2,50		
2	CR (derrière Leclerc)	de St Pére (Leclerc) au coude du chemin (rocade)	380	0	380		
3	Sentier de l'Etente	du chemin des Carreaux au chemin des Douits	100	0	100		
4	Chemin des Carreaux	entre le chemin des Douits et l'Impasse des Carreaux	150	0	150		
5	CR 26 dit des Douits	Chemin des Douits (les Monts)	270	0	270		
6	CR 21 dit chemin de la Mare Pire	entre le chemin des granitiers et des Douits	160	0	160		
TOTAL			1060	0	1060		

Marché entretien des chemins – Vire Normandie - commune déléguée de VIRE

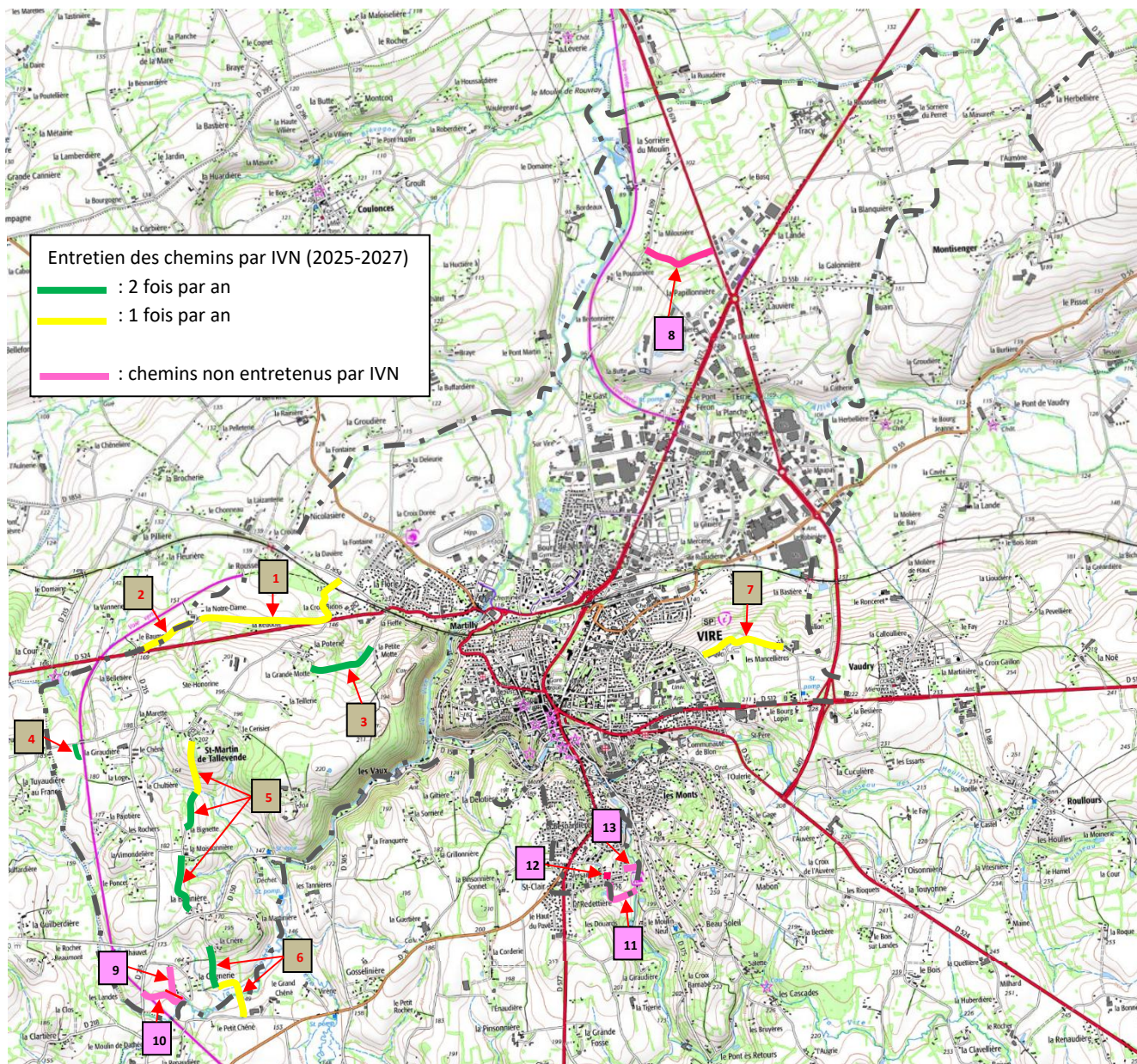

Commune déléguée de VIRE							
Chemins entretenus par IVN							
N°	Intitulé	Précisions géographiques	Intitulé circuit	Période de passage		Total cumulé à entretenir	Date entretien
				printemps	automne		
1	CR 16 de la Croix Bidois à la Notre Dame	de la Notre Dame à la RD 185a (chemin de la Croix Bidois)	PR 11	0	1360	1360	
2	CR du Baume à la Notre Dame	de la Baume (RD 524) à la Notre Dame	PR 11	0	450	450	
3	CR 13 dit la Petite Motte et de la Grande Motte	de la Grande Motte à la Petite Motte	PR 11	500	500	1000	
4	sentier de la voie verte à la VC 3	de la Voie verte à la VC 3 de St Manvieu à la Croix Bidois	VTT 21	40	40	80	
5	CR 2 de l'église à la Gagnerie + CR 5 dit de la Martinière	du bourg de St Martin de Tallevende à la RD 150	VTT 21	740	1040	1780	
6	CR 6 dit des prés de la Gagnerie	de la Crière à la rivière la Dathée	PR 11 et VTT 21	325	755	1080	
7	CR 33 et CR 34	de l'avenue Atlacomulco aux Mancellières	Chemins de St Michel	0	690	690	
TOTAL				1605	4835	6440	

Commune déléguée de VIRE							
Chemins non entretenus par IVN							
N°	Intitulé	Précisions géographiques	Longueur	Largeur du chemin			
				> 2,50	> 2,50		
8	CR de la Milousière dit chemin le Roquet	de la RD 674 (la Papillonnière) à la RD 109 (la Milousière)	560	0	560		
9	CR dit de derrière la Gagnerie	chemin derrière <i>la Gagnerie</i>	270	0	270		
10	CR 7 de la Gagnerie	de la RD 215 à <i>la Gagnerie</i> (chemin parallèle voie verte)	360	360	0		
11	CR de la Planche au Genière	de la rue de la Monderie à la route du camping	370	0	370		
12	Parcelles AN 664 et 676		200	200	0		
13	CR 39 de St Clair au pont au rat	De la rue François Simon cazin à la Vire (proche camping)	340	0	340		
TOTAL			2100	560	1540		